

PLANTA CUBIERTAS. E: 1/75

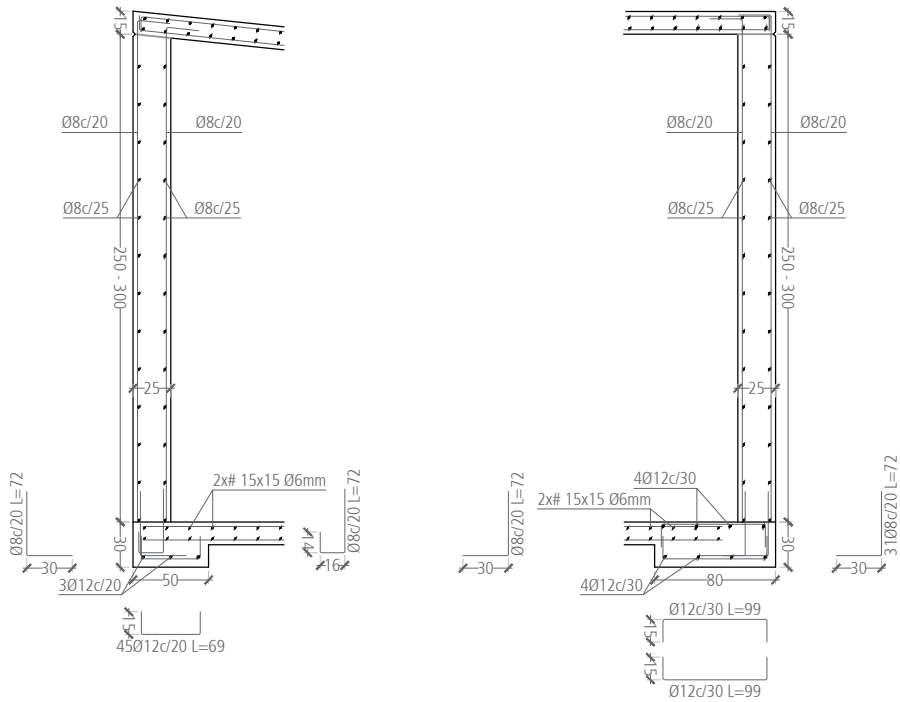

PLANTA CIMENTACIÓN. E: 1/75

NOTA IMPORTANTE: COMPROBAR REPLANTEO DE HUECOS Y BERENIENOS EN PLANOS DE ARQUITECTURA



M01/M02/M03/M04 e=25 cm

M05 e=25 cm

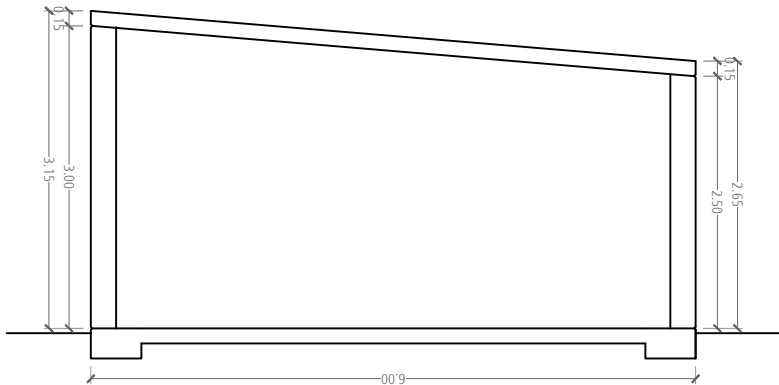

SECCIÓN TRASVERSAL S1. E: 1/75

RESISTENCIA DEL TERRENO 2,0 Kp/cm² 0,20 N/mm²

ARRANQUES

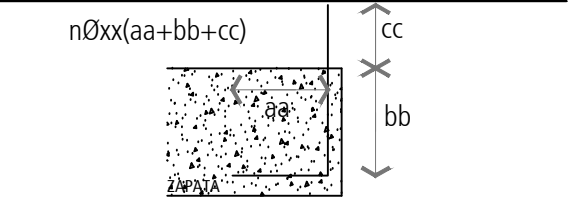

SOLERA

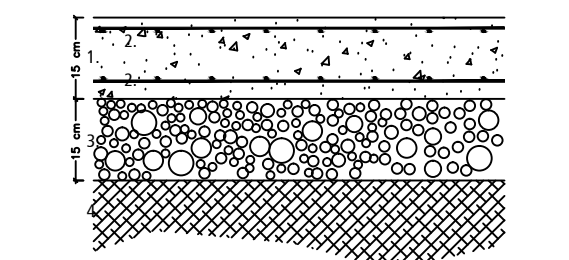

- SOLERA 15 cm HORMIGÓN ARM. HA-25/B/20/IIa
- ARMADO: 2 x malla electrosol. B500T 15x15 Ø6mm
- ENCACHADO 15 CM GRAVA 40/80 COMPACT.
- TERRENO NATURAL COMPACTADO.

CUBIERTA

		ESTIMACIÓN DE CARGAS
PERMANENTE	peso propio	4,00 kN/m ²
	uso	1,00 kN/m ²
VARIABLE	viento suc.	- 0,50 kN/m ²
	nieve	0,30 kN/m ²
TOTAL		segun combinaciones

COEF. PARCIALES DE SEGURIDAD PARA ACCIONES

TIPO DE VERIFICACIÓN	TIPO DE ACCIÓN	SITUACIÓN PERSISTENTE O TRANSITORIA	
		DESFAVORABLE	FAVORABLE
RESISTENCIA	PERMANENTE		
	peso propio, peso del terreno.	1,35	0,80
	empuje del terreno	1,35	0,70
	presión del agua	1,20	0,90
	VARIABLE	1,50	0,00
ESTABILIDAD	DESESTABILIZADORA		ESTABILIZADORA
	PERMANENTE		
	peso propio, peso del terreno.	1,10	0,90
	empuje del terreno	1,35	0,80
	presión del agua	1,05	0,95
	VARIABLE	1,50	0,00

NOTA 1: Debajo de cada zapata se dispondrá una capa de hormigón de limpieza de e:10 cm.
NOTA 2: Los últimos 20 cm de excavación se ejecutarán en el momento inmediatamente anterior al hormigonado.
NOTA 3: Los planos de estructura se contrastarán con los planos de arquitectura y de instalaciones. Las diferencias se consultarán con la D.F.
NOTA 4: Las resistencia del terreno es estimada, la D.F. comprobará su idoneidad.
NOTA 5: Se consultará a la dirección facultativa la ubicación de los mechinales de desagüe de los muros.

Proxecto básico e de execución de construción dun almacén para a asociación de veciños de Angrois

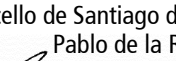
Situación			
Rúa do Limpadoiro, Angrois			
15702 Santiago de Compostela, A Coruña			
Promotor		Concello de Santiago de Compostela	
Arquitecto		Pablo de la Rubia Almuíña	
			
Palmás 218, Domaio		COAG 3824	
36957, Moaña		Mób: 619 919 236	
		delarubia@coag.es	

ESTRUTURA

Plantas e seccións de estruturas

Ref. 1411_ Prx 11

Escala 1/50

Tódalas cotas e detalles deben ser verificados con responsabilidade durante a obra. Calquera discrepancia co proxecto deberá ser comunicada á dirección facultativa

Obra baixo unha licenza recoñecemento-non comercial-compartir baixo a mesma licenza. 3.0 España de C. Commons

Para ver unha copia desta licenza, visite <http://creativecommons.org/licenses/by-nc-sa/3.0/es/deed.gl>

CUADRO DE CARACTERÍSTICAS SEGUN EHE																		
	HORMIGON													ACERO				
SISTEMA ESTRUCTURAL	TIPO DE HORMIGÓN	RESISTENCIA CARACTERÍSTICA	CONSISTENCIA Y ASIENTO	TAMAÑO MÁX. DEL ÁRIDO	CLASES DE EXPOSICIÓN	RECURRIMIENTO MÍNIMO/NOMINAL	TIPO DE CEMENTO	CONTENIDO MÍN. DE CEMENTO	MÁX. RELACIÓN AGUA/CEMENTO	NIVEL DE CONTROL	COEFICIENTE MINORACIÓN	RESISTENCIA DE CÁLCULO	SISTEMA DE COMPACTACIÓN	TIPO DE ACERO	NIVEL DE CONTROL	COEFICIENTE MINORACIÓN	RESISTENCIA DE CÁLCULO	
HORMIGÓN DE LIMPIEZA	HM-20/B/40/IIa	20 N/mm ²	Blanda 6-9 cm.	40 mm.	Ila Humedad alta		CEM III/A-V 42,5	200 Kg/m ³	0.60	Estadístico								
CIMENTACIÓN	HA-25/B/40/IIa	25 N/mm ²	Blanda 6-9 cm.	40 mm.	Ila Humedad alta	40/50 mm.	CEM III/A-V 42,5	275 Kg/m ³	0.60	Estadístico	γ _C = 1.50	16,66 N/mm ²	Vibrado	B-500-S	Normal	γ _S = 1.15	434,78 N/mm ²	
SOLERA	HA-25/B/40/IIa	25 N/mm ²	Blanda 6-9 cm.	40 mm.	Ila Humedad alta	40/50 mm.	CEM III/A-V 42,5	275 Kg/m ³	0.60	Estadístico	γ _C = 1.50	16,66 N/mm ²	Vibrado	B-500-T	Normal	γ _S = 1.15	434,78 N/mm ²	
MUROS	HA-35/B/20/IIa	35 N/mm ²	Blanda 6-9 cm.	20 mm.	Ila Humedad alta	25/35 mm.	CEM III/A-V 42,5	350 Kg/m ³	0.50	Estadístico	γ _C = 1.50	23,33 N/mm ²	Vibrado	B-500-S	Normal	γ _S = 1.15	434,78 N/mm ²	
LOSA	HA-35/B/20/IIa	35 N/mm ²	Blanda 6-9 cm.	20 mm.	Ila Humedad alta	25/35 mm.	CEM III/A-V 42,5	350 Kg/m ³	0.50	Estadístico	γ _C = 1.50	23,33 N/mm ²	Vibrado	B-500-S	Normal	γ _S = 1.15	434,78 N/mm ²	
Coeficientes parciales de seguridad para la resistencia según apartado 15.3 de EHE (Estados Límites Últimos)														Acero garantizado con marca AENOR o CIETSID Acero soldable				