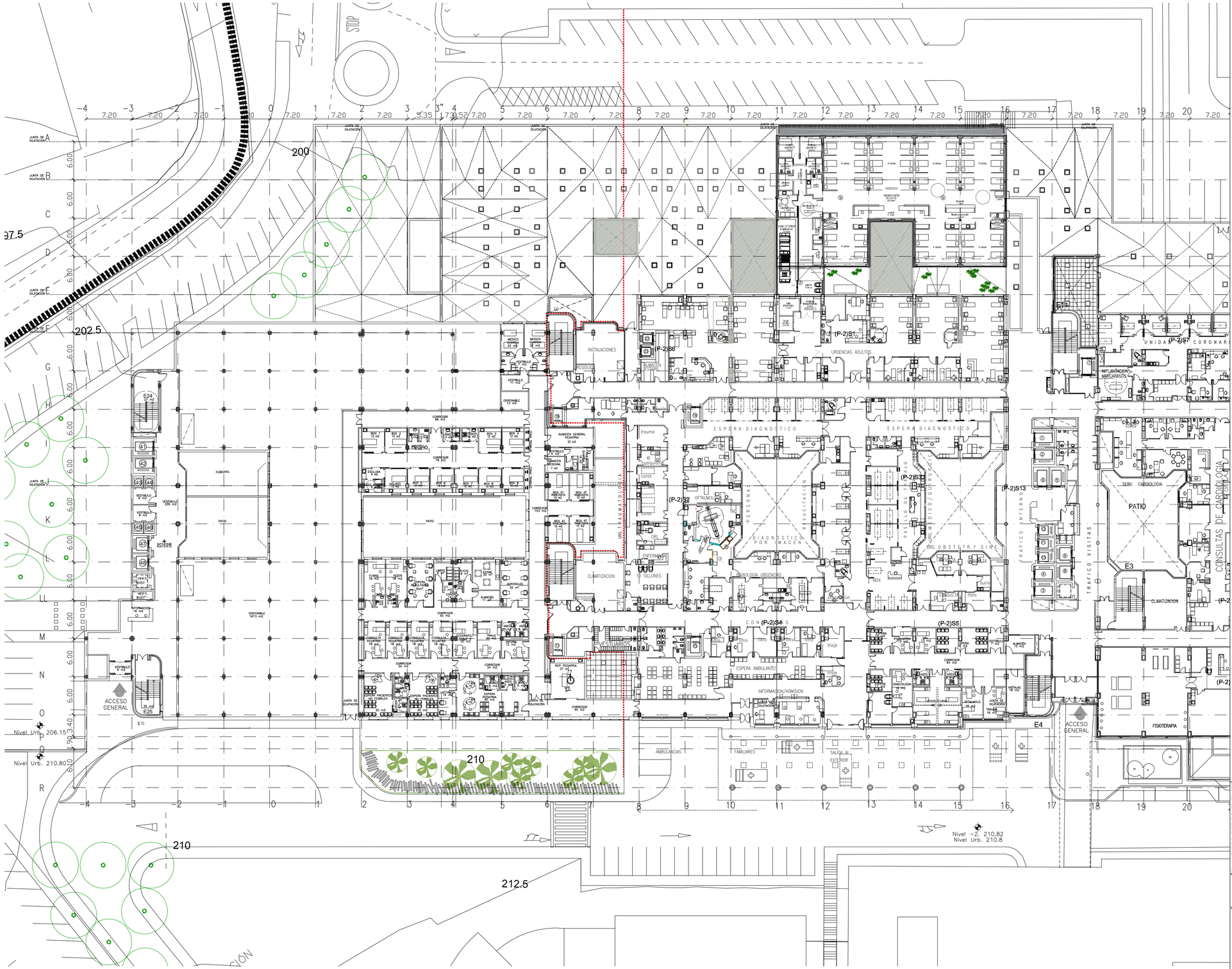

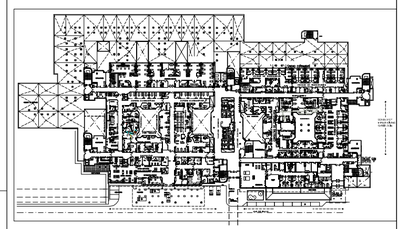

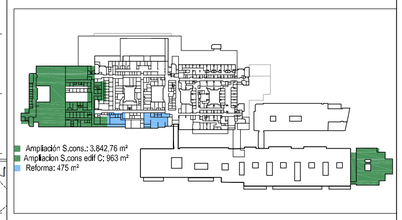

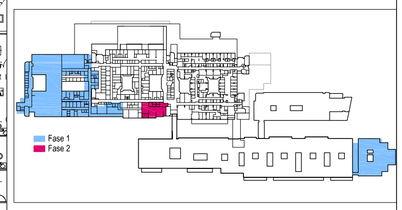

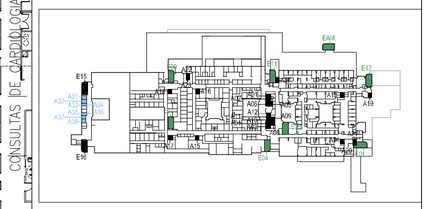

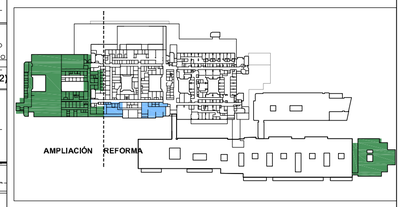

NOTA:
LAS COTAS DE ALTURA DE LOS ELEMENTOS CONSTRUCTIVOS ES ORIENTATIVA, PREVIA ALA EJECUCIÓN DE LAS MISMAS SE DEBEN VERIFICAR LAS COTAS DE PISO TERMINADO Y ESTRUCTURA DEL EDIFICIO EXISTENTE, EL PAVIMENTO DE LA AMPLIACIÓN DEBE QUEDAR PERFECTAMENTE NIVELADO CON LAS DEL EDIFICIO EXISTENTE.

NOTA:
ANTES DE EJECUTAR LOS FORJADOS DE PLANTA SE DEBE VERIFICAR CON EL SUMINISTRADOR DEL MURO CORTINA LAS SECCIONES EN PLANTA DEL MURO CORTINA Y SUS ANCLAJES, SI ES NECESARIOS SE AJUSTARÁ LA DIMENSIÓN DEL FORJADO PARA QUE LA CARA EXTERIOR DEL VIDRIO ESTÉ EN EL MISMO PLANO QUE EL EXISTENTE

NOTA:
LAS COTAS DE REPLANTEO DE LOS ASEOS ADAPTADOS ESTÁN SEÑALADAS EN FUNCIÓN DE LOS SANITARIOS DEFINIDOS EN PRESUPUESTO ES CASO DE MODIFICARSE DEBEN REVISARSE ESTAS COTAS

EN EL REPLANTEO GENERAL DE LA OBRA Y ANTES DEL INICIO DE LA IMPLANTACIÓN SE DEBE PONER ESPECIAL ATENCIÓN EN EL DIMENSIONADO DE LOS HUECOS DE ASCENSORES VERIFICANDO LAS DIMENSIONES MÍNIMAS CON EL FABRICANTE DE LOS EQUIPOS PARA CUMPLIR CON LA CAPACIDAD DE CABINAS PARA EL TRANSPORTE DE CAMAS.

LEYENDAS:
JDE: JUNTA DE DILATACIÓN DE LA ESTRUCTURA
JDC: JUNTA DE DILATACIÓN DE LA CUBIERTA
ADEMÁS DE LAS JUNTAS DE DILATACIÓN DE LA CUBIERTA (JDC) INDICADAS EN PLANO SE DISPONDRÁN JUNTAS DE DILATACIÓN (JD) EN TODOS LOS PAVIMENTOS CON LOS PAVIMENTOS VERTICALES

0 2 4 1 3 5 10 20

XUNTA DE GALICIA
CONSELLERÍA DE SANIDADE

Edificio Administrativo de San Lázaro 15703 Santiago de Compostela

ANTEPROYECTO
Obra de la Ampliación del
HOSPITAL CLÍNICO UNIVERSITARIO DE SANTIAGO
NÚMERO DE PROYECTO: 1480/19
EMPLAZAMIENTO: río Choupana s.n.
LOCALIDAD: 15706 / SANTIAGO DE COMPOSTELA (A CORUÑA)

AUTOR ES: JOAQUÍN LÓPEZ PARDO DE CASRO arquitecto
CRISTINA FERNÁNDEZ GUIMERÁ arquitecta
Mª JOSÉ LÓPEZ PARDO HERNANDEZ arquitecta

FIRMA:

DIRECCIÓN POSTAL: c/ Jaime Ferrán, 30-4º Izq. 15706 Santiago de Compostela
Email: info@lopezpardo.com / cristina@lopezpardo.com TELÉFONO: 981 56 11 11 / 609 30 40 50

ARQUITECTURA. SÓTANO 2

FECHA:	ESCALA:	NÚMERO DE PLANO
JULIO 2021	1/400	A03