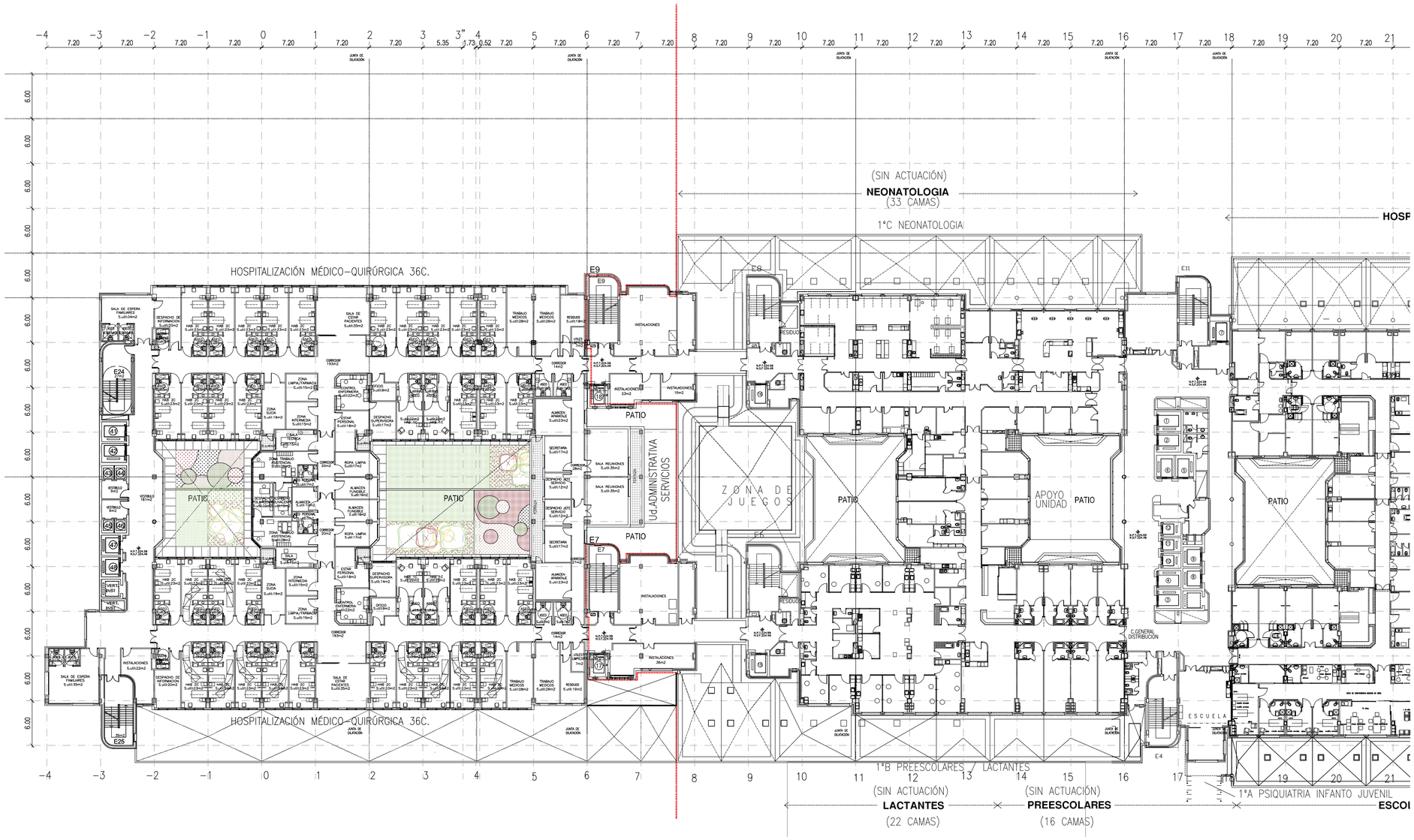

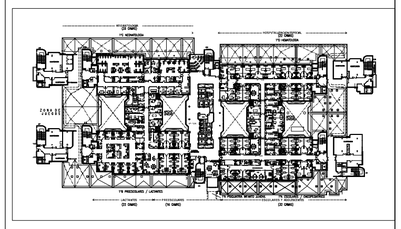

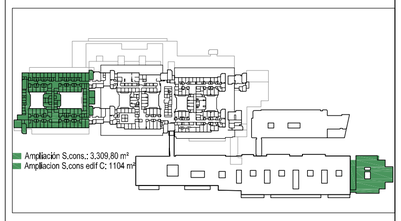

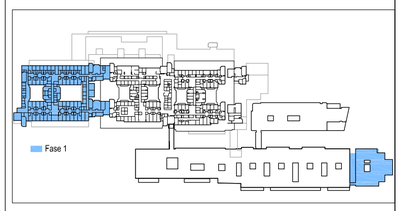

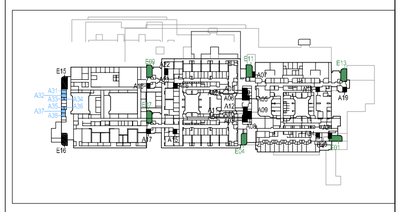

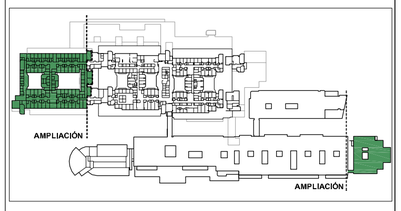

NOTAS:
LAS COTAS DE ALTURA DE LOS ELEMENTOS CONSTRUCTIVOS ES ORIENTATIVA, PREVIA A LA EJECUCIÓN DE LAS MISMAS SE DEBEN VERIFICAR LAS COTAS DE PISO TERMINADO Y ESTRUCTURA DEL EDIFICIO EXISTENTE, EL PAVIMENTO DE LA AMPLIACIÓN DEBE QUEDAR PERFECTAMENTE NIVELADO CON LAS DEL EDIFICIO EXISTENTE.

NOTA:
ANTES DE EJECUTAR LOS FORJADOS DE PLANTA SE DEBE VERIFICAR CON EL SUMINISTRADOR DEL MURO CORTINA LAS SECCIONES EN PLANTA DEL MURO CORTINA Y SUS ANCLAJES, SI ES NECESARIO SE AJUSTARÁ LA DIMENSIÓN DEL FORJADO PARA QUE LA CARA EXTERIOR DEL MURO ESTÉ EN EL MISMO PLANO QUE EL EXISTENTE.

NOTA:
LAS COTAS DE REPLANTEO DE LOS ASEOS ADAPTADOS ESTÁN SEÑALADAS EN FUNCIÓN DE LOS SANITARIOS DEFINIDOS EN PRESUPUESTO ES CASO DE MODIFICARSE DEBEN REVISARSE ESTAS COTAS

EN EL REPLANTEO GENERAL DE LA OBRA Y ANTES DEL INICIO DE LA CIMENTACIÓN SE DEBE POR ESPECIAL ATENCIÓN AL DIMENSIONADO DE LOS NÚCLEOS DE ASCENSORES VERIFICANDO LAS DIMENSIONES MÍNIMAS CON EL FABRICANTE DE LOS EQUIPOS PARA CUMPLIR CON LA CAPACIDAD DE CABINAS PARA EL TRANSPORTE DE CAMAS.

LEYENDAS
¡DE1 JUNTA DE DILATACIÓN DE LA ESTRUCTURA
¡DC1 JUNTA DE DILATACIÓN DE LA CUBIERTA
ADEMÁS DE LAS JUNTAS DE DILATACIÓN DE LA CUBIERTA (JDC) INDICADAS EN PLANO SE DISPONDRÁN JUNTAS DE DILATACIÓN (JD) EN TODOS LOS ENCUENTROS CON LOS PARAMENTOS VERTICALES

1 3 5 10
0 2 4 20

XUNTA DE GALICIA
CONSELLERÍA DE SANIDADE

Edificio Administrativo de San Lázaro 15703 Santiago de Compostela

ANTEPROYECTO
Obra de la Ampliación del
HOSPITAL CLÍNICO UNIVERSITARIO DE SANTIAGO
NÚMERO DE PROYECTO: 1480/19
EMPLAZAMIENTO: río Choupana s.n.
LOCALIDAD: 15706 / SANTIAGO DE COMPOSTELA (A CORUÑA)

AUTOR/ES: JOAQUÍN LÓPEZ FAÑEZ DE CARRO arquitecto
CRISTINA FERNÁNDEZ GUTIÉRREZ arquitecta
Mª JOSÉ LÓPEZ-FAÑEZ HERNANDEZ arquitecta
DIRECCIÓN POSTAL: c/ Arteixo Nº 4 - 1º Izq. 15706 Santiago de Compostela
E-mail: arquitectos@lopezfanezcarro.com TELÉFONO: 981 56 11 66

STUDIOA

ARQUITECTURA.PLANTA 1

FECHA:	ESCALA:	NÚMERO DE PLANO:
JULIO 2021	1/400	A06