

ALZADO NORTE

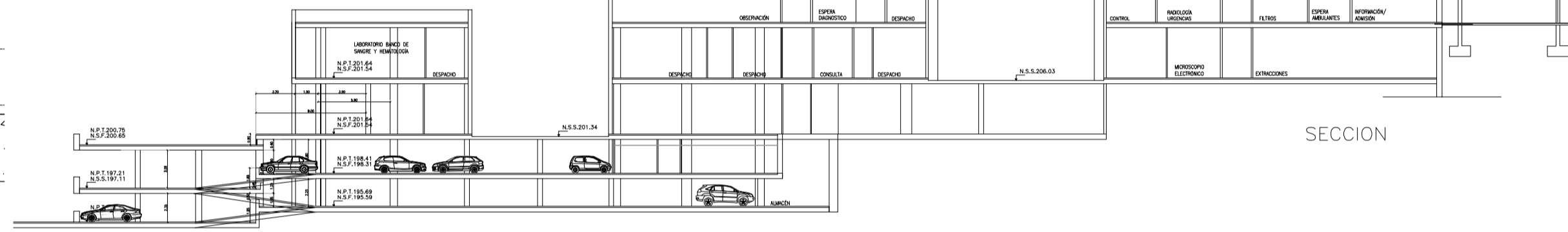

SECCION

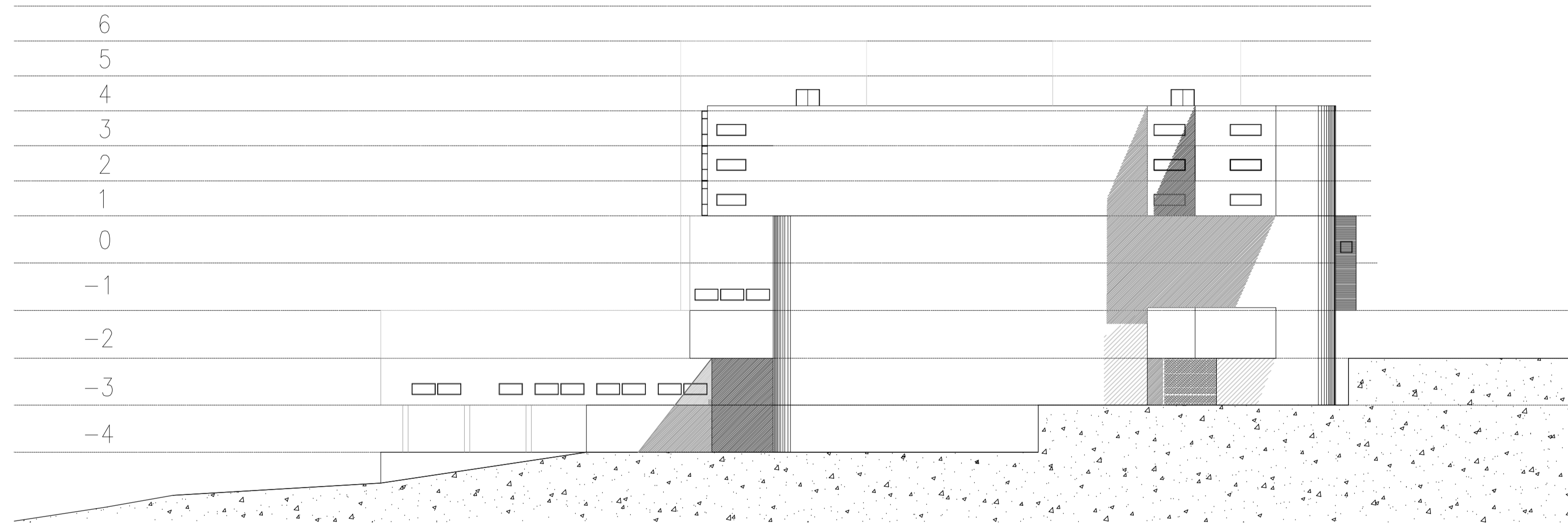

ALZADO SUR

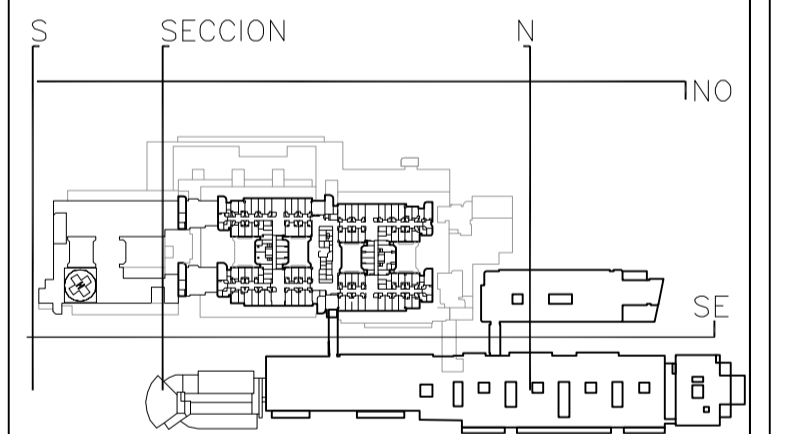

SECCION

NOTA:  
 1. LOS DATOS DE ALZADO DE LOS ELEMENTOS CONSTRUCTIVOS DEL CONCEPTO PARA LA EJECUCIÓN VAN HECHOS LEYENDO  
 LOS DATOS DE ALZADO DE LOS ELEMENTOS CONSTRUCTIVOS DEL PROYECTO DE LA OBRA EN SU ESTADO DE  
 PROYECTO. SE DEBE TENER EN CUENTA QUE LOS DATOS DE ALZADO DE LOS ELEMENTOS CONSTRUCTIVOS DEL  
 PROYECTO DE LA OBRA EN SU ESTADO DE PROYECTO SON LOS QUE SE DEBE TENER EN CUENTA PARA LA EJECUCIÓN DE LA OBRA.  
 2. SE DEBE TENER EN CUENTA QUE LOS DATOS DE ALZADO DE LOS ELEMENTOS CONSTRUCTIVOS DEL PROYECTO DE LA OBRA EN SU ESTADO DE PROYECTO SON LOS QUE SE DEBE TENER EN CUENTA PARA LA EJECUCIÓN DE LA OBRA.  
 3. SE DEBE TENER EN CUENTA QUE LOS DATOS DE ALZADO DE LOS ELEMENTOS CONSTRUCTIVOS DEL PROYECTO DE LA OBRA EN SU ESTADO DE PROYECTO SON LOS QUE SE DEBE TENER EN CUENTA PARA LA EJECUCIÓN DE LA OBRA.  
 4. SE DEBE TENER EN CUENTA QUE LOS DATOS DE ALZADO DE LOS ELEMENTOS CONSTRUCTIVOS DEL PROYECTO DE LA OBRA EN SU ESTADO DE PROYECTO SON LOS QUE SE DEBE TENER EN CUENTA PARA LA EJECUCIÓN DE LA OBRA.  
 5. SE DEBE TENER EN CUENTA QUE LOS DATOS DE ALZADO DE LOS ELEMENTOS CONSTRUCTIVOS DEL PROYECTO DE LA OBRA EN SU ESTADO DE PROYECTO SON LOS QUE SE DEBE TENER EN CUENTA PARA LA EJECUCIÓN DE LA OBRA.  
 6. SE DEBE TENER EN CUENTA QUE LOS DATOS DE ALZADO DE LOS ELEMENTOS CONSTRUCTIVOS DEL PROYECTO DE LA OBRA EN SU ESTADO DE PROYECTO SON LOS QUE SE DEBE TENER EN CUENTA PARA LA EJECUCIÓN DE LA OBRA.  
 7. SE DEBE TENER EN CUENTA QUE LOS DATOS DE ALZADO DE LOS ELEMENTOS CONSTRUCTIVOS DEL PROYECTO DE LA OBRA EN SU ESTADO DE PROYECTO SON LOS QUE SE DEBE TENER EN CUENTA PARA LA EJECUCIÓN DE LA OBRA.  
 8. SE DEBE TENER EN CUENTA QUE LOS DATOS DE ALZADO DE LOS ELEMENTOS CONSTRUCTIVOS DEL PROYECTO DE LA OBRA EN SU ESTADO DE PROYECTO SON LOS QUE SE DEBE TENER EN CUENTA PARA LA EJECUCIÓN DE LA OBRA.  
 9. SE DEBE TENER EN CUENTA QUE LOS DATOS DE ALZADO DE LOS ELEMENTOS CONSTRUCTIVOS DEL PROYECTO DE LA OBRA EN SU ESTADO DE PROYECTO SON LOS QUE SE DEBE TENER EN CUENTA PARA LA EJECUCIÓN DE LA OBRA.  
 10. SE DEBE TENER EN CUENTA QUE LOS DATOS DE ALZADO DE LOS ELEMENTOS CONSTRUCTIVOS DEL PROYECTO DE LA OBRA EN SU ESTADO DE PROYECTO SON LOS QUE SE DEBE TENER EN CUENTA PARA LA EJECUCIÓN DE LA OBRA.

 <b>XUNTA DE GALICIA</b> CONSELLERÍA DE SANIDADE		INTERVENCIÓN: Obra de Ampliación del Hospital Clínico Universitario de Santiago ALZADO DE PROYECTO	MAPA 11 DO PROYECTO
LOCALIDADE: <b>VIGO (BARRIO DE COMPOSTELA E COME)</b>		LUGAR DE OBRAS: Hospital Clínico Universitario de Santiago Barrio de Compostela e Come	ESCALA: 1:100
ARQUITECTURA: ALZADOS - SECCION		DISEÑO: 2021	FECHA: 2021