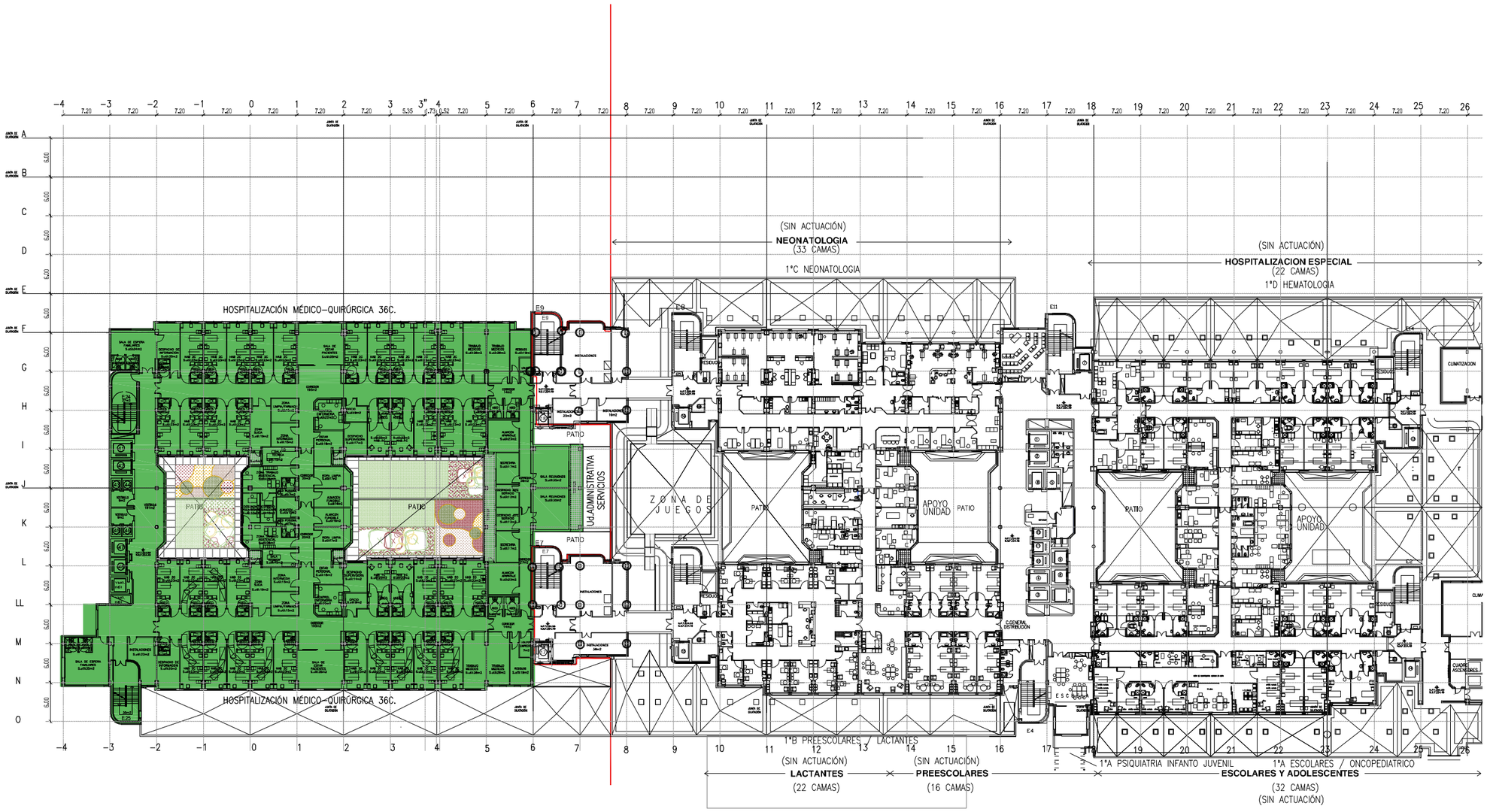

SUPERFICIE CONSTRUIDA	AMPLIACIÓN	REFORMA
SUPERFICIE ASISTENCIAL	2.569	0
SUPERFICIE INSTALACIONES	25	
SUPERFICIE PORCHE		
SUPERFICIE NÚCLEO	655	
SUPERFICIE TOTAL	3.309	0

○ REFUERZO PILARES

NOTA:
LAS COTAS DE ALTURA DE LOS ELEMENTOS CONSTRUCTIVOS ES ORIENTATIVA. PREVIA ALA EJECUCIÓN DE LAS OBRAS SE DEBEN VERIFICAR LAS COTAS DE PISO TERMINADO Y ESTRUCTURA DEL EDIFICIO EXISTENTE. EL PAVIMENTO DE LA AMPLIACIÓN DEBE QUEDAR PERFECTAMENTE NIVELADO CON LAS DEL EDIFICIO EXISTENTE.

NOTA:
ANTES DE EJECUTAR LOS FORJADOS DE PLANTA SE DEBE VERIFICAR CON EL SUMINISTRADOR DEL MURO CORTINA LAS SECCIONES EN PLANTA DEL MURO CORTINA Y SUS ANCLAJES. SI ES NECESARIOS SE AJUSTARÁ LA DIVENSIÓN DEL FORJADO PARA QUE LA CARA EXTERIOR DEL VIDRIO ESTÉ EN EL MISMO PLANO QUE EL EXISTENTE.

NOTA:
LAS COTAS DE REPLANTEO DE LOS ASEOS ADAPTADOS ESTÁN REFLEJADAS EN FUNCIÓN DE LOS SANITARIOS DEFINIDOS EN PRESUPUESTO ES CASO DE MODIFICARSE DEBEN REVISARSE ESTAS COTAS

EN EL REPLANTEO GENERAL DE LA OBRA Y ANTES DEL INICIO DE LA CIMENTACIÓN SE DEBE PONER ESPECIAL ATENCIÓN EN EL DIMENSIONADO DE LOS NÚCLEOS DE ASCENSORES VERIFICANDO LAS DIMENSIONES MÍNIMAS CON EL FABRICANTE DE LOS EQUIPOS PARA CUMPLIR CON LA CAPACIDAD DE CABINAS PARA EL TRANSPORTE DE CAMAS.

LEYENDA:
JDE: JUNTA DE DILATACIÓN DE LA ESTRUCTURA
JDC: JUNTA DE DILATACIÓN DE LA CUBIERTA
ADEMÁS DE LAS JUNTAS DE DILATACIÓN DE LA CUBIERTA (JDC) INDICADAS EN PLANO SE DISPONDRÁN JUNTAS DE DILATACIÓN (JD) EN TODOS LOS ENCUENTROS CON LOS PARAMENTOS VERTICALES

XUNTA DE GALICIA
CONSELLERÍA DE SANIDADE

Edificio Administrativo de San Lázaro 15703 Santiago de Compostela

ANTEPROYECTO
Obra de la Ampliación del
HOSPITAL CLÍNICO UNIVERSITARIO DE SANTIAGO
NÚMERO DE PROYECTO: 1480/19
EMPRAZAMIENTO: rúa Choupana s.n.
LOCALIDAD: 15706 / SANTIAGO DE COMPOSTELA (A CORUÑA)
AUTORES: JOAQUÍN LÓPEZ-FANDO DE CASTRO ingeniero
CRISTINA FERNANDEZ GUERRERO arquitecta
INTASÉ LÓPEZ-FANDO HERNANDO arquitecto
TÍTULO DEL PLANO:
AMPLIACION–ESQUEMAS PLANTA PRIMERA
DATA: JULIO 2021
ESCALA: 1/600
NÚMERO DE PLANO: Ae06