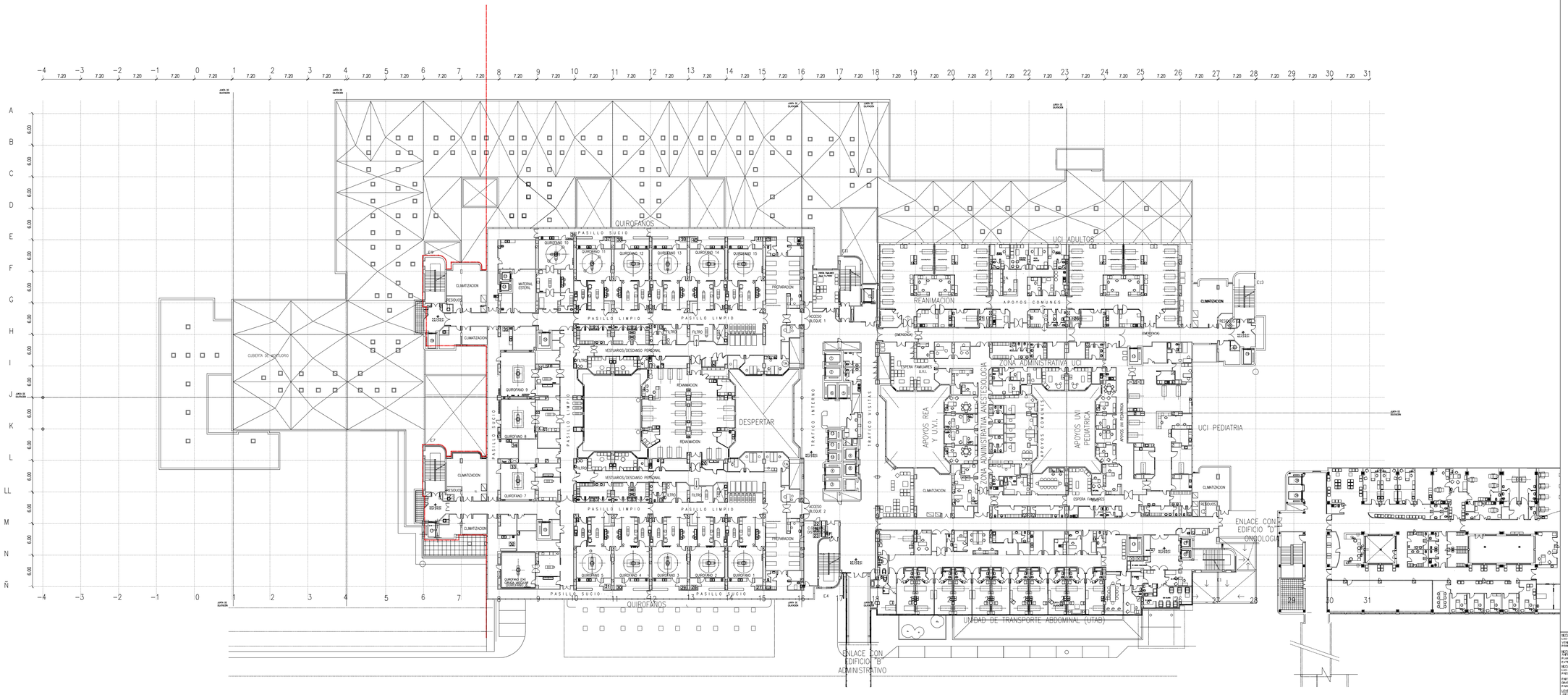

NOTA:
LAS COTAS DE ALTURA DE LOS ELEMENTOS CONSTRUCTIVOS ES DIMENSIÓN, PREVIA ALA E JECUCIÓNDEBE LAS HERIAS DE DEBER LEVANTAR LAS COTAS DE PROTERRAMIO Y ESTRUCTURA DEL EDIFICIO EXISTENTE, EL PLANEAMIETO DE LA AMPLIACIÓNDEBE CARGAR ESPECIFICAMENTE REFLEJADO CON LAS DEL EDIFICIO EXISTENTE.

NOTA:
TODOS LOS ELEVADORES FORJADOS DE PLANTA DE DEBE VERIFICAR CONDS. DIMENSIONADOR DEL MARCO CORTINA LAS DECOMEN EN PLANTA DE ARQUITECTURA DEL PROYECTO. LAS CARGAS DE LA ESTRUCTURA DEL ASCENSOR, FORJADO PARA QUE LA CARA EXTERIOR DEL MURO ESTÉ PARA MENOS PLANO QUE EL EXISTENTE.

NOTA:
LAS COTAS DE REPARTO DE LOS AIRES SANITARIOS ESTÁN REFLEJADAS EN PARENTESIS DE LOS SANITARIOS DEFINIDOS EN PARENTESIS EN CASO DE NORMALIZAR DEFINITIVAMENTE ESTAS COTAS.

EN EL REPARTO GENERAL DE LA OBRA Y ANTES DEL INICIO DE LA CIMENTACIÓNDEBE DEBER POMPA ESPECIAL ATRIMENTARS. CIMENTAMIENTO DE LOS MUELLES DE ACCESO DEBE CONTEMPLAR LAS DIMENSIONES MÍNIMAS CONDS. PARA CAMPO DE LOS BUQUES PARA DAMPEN CONELA CAPACIDAD DE CAMBIO PARA EL TRANSPORTE DE CARGA.

LEYENDA:
JUNTA DE DILATACIÓNDE LA ESTRUCTURA.
JUNTA DE DILATACIÓNDE LA CUBIERTA.
ADEMAS DE LAS JUNTAS DE DILATACIÓNDE LA CUBIERTA, LOCS INDICADAS EN PLANO DE DEFORMACIÓNJUNTAS DE DILATACIÓN LOS ENTIDOS LOS ENCUENTROS CONELOS PARAMENTOS VERTICALES.

XUNTA DE GALICIA
CONSELLERÍA DE SANIDADE

ANTEPROYECTO:
Obra de la Ampliación del
HOSPITAL CLÍNICO UNIVERSITARIO DE SANTIAGO
NUMERO DE PROYECTO: 1486/19
EMPLAZAMIENTO: Avda Choupana s/n.
LOCALIDAD: 15706 - SANTIAGO DE COMPOSTELA (A CORUÑA)
AUTOR DE PROYECTO: ARQUITECTO: Jesús Fernández Ramos Nº 2.000 COLEGIO DE ARQUITECTOS DE GALICIA
ARQUITECTO: Manuel Gómez Ramos Nº 2.000 COLEGIO DE ARQUITECTOS DE GALICIA
ARQUITECTO: Manuel Gómez Ramos Nº 2.000 COLEGIO DE ARQUITECTOS DE GALICIA
Edificio Administrativo de San Lázaro 15703 Santiago de Compostela
DATA DE ENTREGA: 2 de junio de 2020 - Fecha de entrega: 15 de julio de 2020
TITULO DEL PLANO: ESTADO ACTUAL:SOTANO 1
DATA: AGOSTO 2021
ESCALA: 1/400
NUMERO DEL PLANO: G06