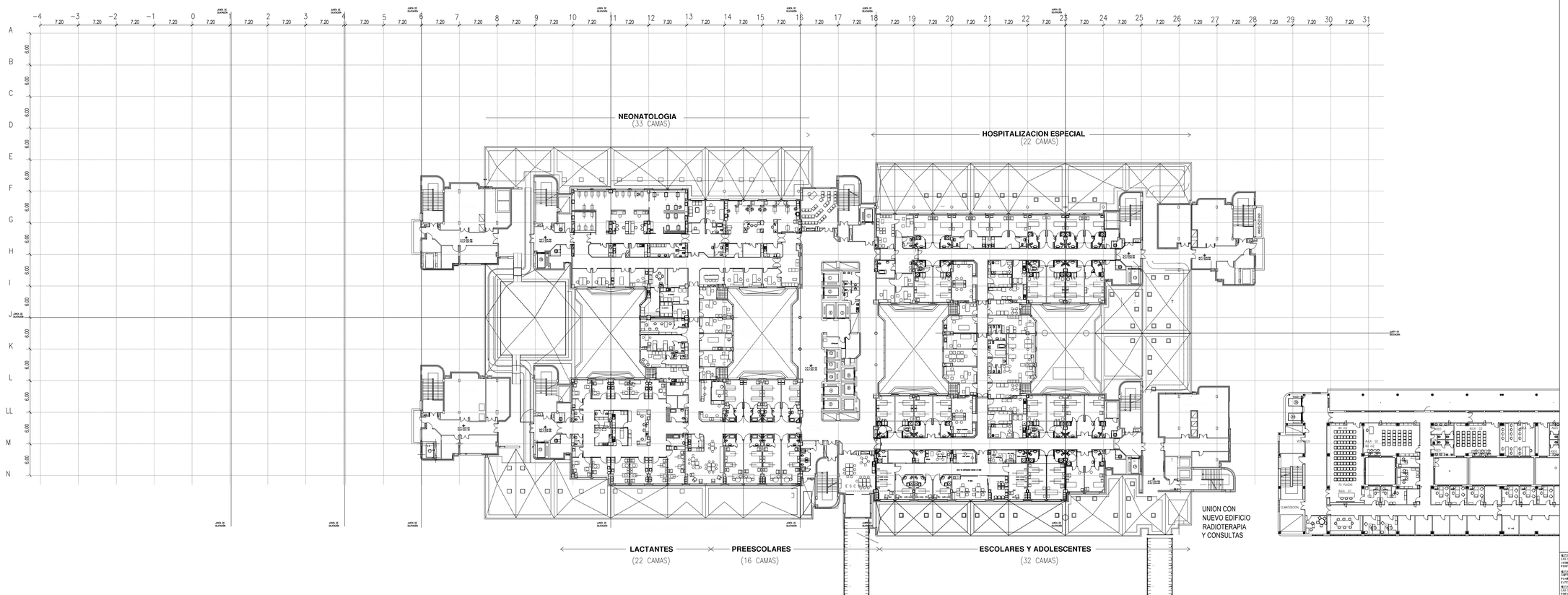

NOTA:
LAS COTAS DE ALTURA DE LOS ELEMENTOS CONSTRUCTIVOS ES ORIENTIVA, PUESTO QUE LA ACUCHILLADORA DEBE VERIFICAR LAS COTAS DE PISO TERMINADO Y ESTRUCTURA DEL EDIFICIO EXISTENTE, EL PARAMETRO DE LA MARCH DEBERA QUEDAR PERFECTAMENTE NIVELADO CON LA DEL EDIFICIO EXISTENTE.

NOTA:
LAS COTAS DE ALICATADO LOS FORJADOS DE PLANTA SE DEBE VERIFICAR CON EL SUMINISTRADOR DEL MURO CORTINA LAS DECENAS EN PLANTA DEL MURO CORTINA TIENE MÚLTIPLES DE 1,20 MÚLTIPLES DE 0,40 TANTO LA DIMENSIÓN DEL FORJADO PARA QUE LA CARA EXTERIOR DEL MURO DE ESTE ENTRE NIVELO PLANO QUE EL EXTERIOR.

NOTA:
LAS COTAS DE REPLANTEO DE LOS MUROS ADOSADOS EXTERIORES SON ENFRAZADOS DE LOS SANITARIOS DEFINIDOS EN PLANTA DEL MURO CORTINA TIENE MÚLTIPLES DE 1,20 MÚLTIPLES DE 0,40 CONTRA LA CARPINTERIA.

ENEL REPLANTEO GENERAL DE LA OBRA A MARTA DEL MUSO DE LA DIMENSIÓN DE DEBE FORJADO EXISTENTE, ATENDIENTEMENTE DIMENSIONADO DE LOS MUROS DE ACOMEDIDES VERIFICANDO LAS DIMENSIONES MÍNIMAS CONEL FABRICANTE DE LOS EQUIPOS PARA GARANTIR CON LA CAPACIDAD DE CAMBIO PARA EL TRANSPORTE DE CAMILL.

LEYENDA:
JEL JUNTA DE DILATACIÓNDESE LA ESTRUCTURA.
JEC JUNTA DE DILATACIÓNDE LA CUBIERTA.
ADEMAS DE LAS JUNTAS DE DILATACIÓNDE LA CUBIERTA (JEC) INDICADAS EN PLANO SE DEBE CONTEMPLAR JUNTAS DE DILATACIÓN (JE) CARTÓGRAFICAS EN ELEMENTOS COMO LAS MAMPARAS VENTILADAS.

1 2 3 5 10
0 2 4 20

XUNTA DE GALICIA
CONSELLERÍA DE SANIDADE

Edificio Administrativo de San Lázaro 15703 Santiago de Compostela

ANTEPROYECTO
Obra de la Ampliación del
HOSPITAL CLÍNICO UNIVERSITARIO DE SANTIAGO
NÚMERO DE PROYECTO: 1450/11
EMPLAZAMIENTO: rúa Choupana s/n.
LOCALIDAD: 15706 / SANTIAGO DE COMPOSTELA (A CORUÑA)
AUTOR(ES): JOAQUÍN LÓPEZ PÉREZ DE CASREL arquitecto
ANTONIO LÓPEZ PÉREZ DE CASREL arquitecto
MIGUEL LÓPEZ NUÑEZ-VARELA arquitecto
DIRECCIÓN OFICINA: C. Nicolás Peña, 30-Bajo 15706 Santiago de Compostela
Email: info@lopezdecasrel.com Teléfono: 981 56 11 00 Fax: 981 56 11 01
TUTORÍA: Nº: — Fecha: —

ESTADO ACTUAL
PLANTA PRIMERA

FECHA: JULIO 2021
ESCALA: 1/400
NOMBRE DE PLANO: G08