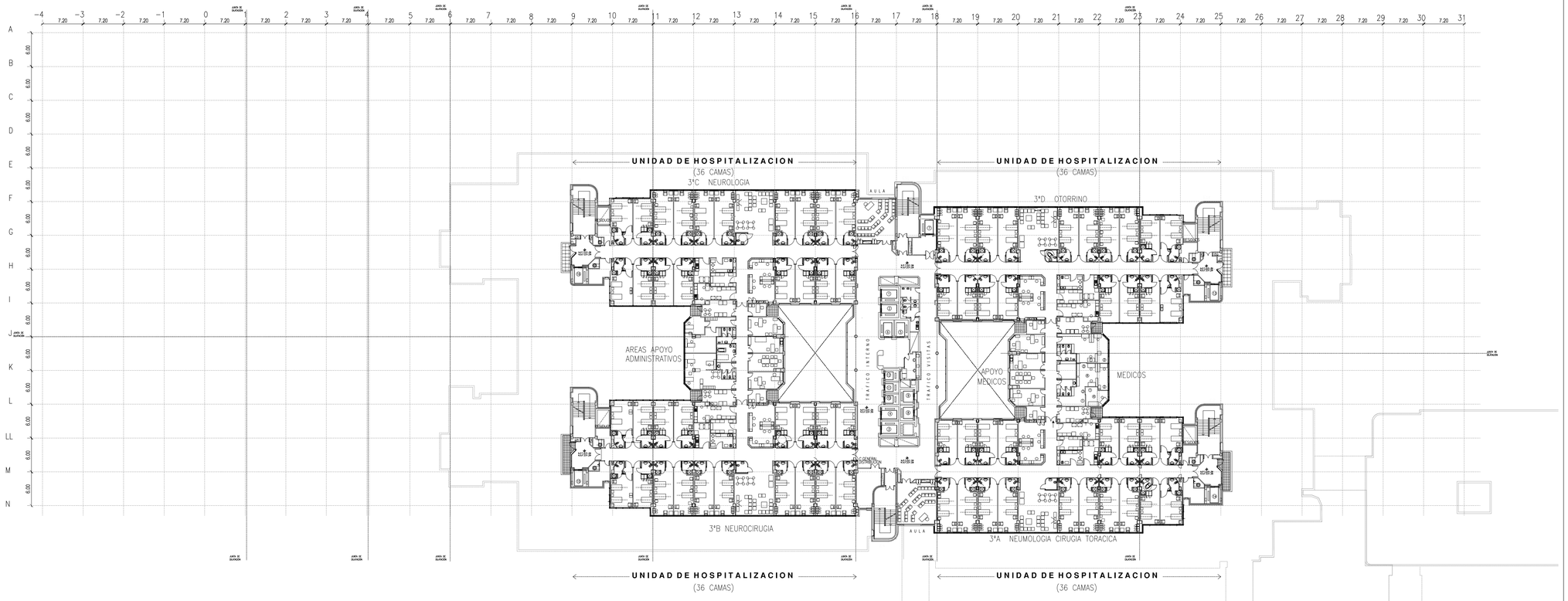

NOTA:
LAS COTAS DE ALTURA DE LOS ELEMENTOS CONSTRUCTIVOS ES ORIENTATIVA, PREVIA VALA EJECUCIÓN DE LAS OBRAS SE DEBERÁ COMPROBAR LAS COTAS DE PROYECTO,PARA EL ESTRUCTURAL DEL EDIFICIO (SUBTERRÁNEO), EL PLANO DEBE SER ACORDE CUANDO PERFECTAMENTE NIVELADO CON LAS DEL EDIFICIO SUBTERRÁNEO.

NOTA:
LAS COTAS DE ALTURA DE LOS PLANOS DE PLANTA, SE DEBE ATENDER CON EL DIMENSIONADO DE LOS DETALLES EN PLANTA DEL MURO CORTINA Y SUS ANCLAJES, SI ES NECESARIO SE AJUSTARÁ LA DIMENSIÓN DEL FORJADO PARA QUE LA CARA EXTERIOR DEL MURO ESTÉ EN EL PLANO. MENOS PLANO QUE EL EXTERIOR.

NOTA:
LAS COTAS DE REPLANTEO DE LOS AREOS ADAPTADOS ESTARÁN ORIENTADAS ENTRE NEJEN DE LOS SANITARIOS ESTÁNDICOS EN PRESUPUESTO EN CASO DE NOSOPLANEAR DEBERÁN GRAVAR ESTAS COTAS.

PARTE REPLANTEO GENERAL DE LA OBRA Y ANTES DEL INICIO DE LA CONSTRUCCIÓN SE DEBE PONER ESPECIAL ATENCIÓNTANTO GRAVAMENTO DE LOS MEDIOS DE ACCESO DEL ATENTEMENTO LAS DIFERENTES OBRAS COMO PARA CADA DE LOS CUERPOS ADAPTADOS DE CON LA CAPACIDAD DE CAMINO PARA EL TRANSPORTE DE CAMAS.

LEYENDA
JDC JUNTA DE DILATACIÓNDE LA ESTRUCTURA
JDO JUNTA DE DILATACIÓNDE LA CUBIERTA
JUNTA DE DILATACIÓN DE LA CUBIERTA A LA CUBIERTA, LOS ENLACADAS EN PLANO SE DEFINEN JUNTA DE DILATACIÓN JD
ENTRE LOS ELEMENTOS SE ANCLAN PARA SUPORTES VENTILADOS.

1 3 5 10
0 2 4 20

XUNTA DE GALICIA
CONSELLERÍA DE SANIDADE

ANTEPROYECTO
Obra de Ampliación del
HOSPITAL CLÍNICO UNIVERSITARIO DE SANTIAGO
NUMERO DE PROYECTO: 1480/19
EMPLAZAMIENTO: vía Choupana s/n.
LOCALIDAD: 15706 / SANTIAGO DE COMPOSTELA (A CORUÑA)
AUTORES: ANGEL GONZALEZ GARCIA arquitecto
CRISTINA FERNANDEZ GUERRA arquitecta
Mª JOSÉ LÓPEZ PARDO FERNANDEZ arquitecta
ARQUITECTURA + INGENIERIA ESTRUCTURAS Y CONSTRUCCIÓN
SUR - CONSTRUCCIONES CONSTRUCTORAS
Edificio Administrativo de San Lázaro 15703 Santiago de Compostela

ESTADO ACTUAL
PLANTA TERCERA

FECHA: JULIO 2021
ESCALA: 1:400
TIPOLOGIA DE PLANO: G10