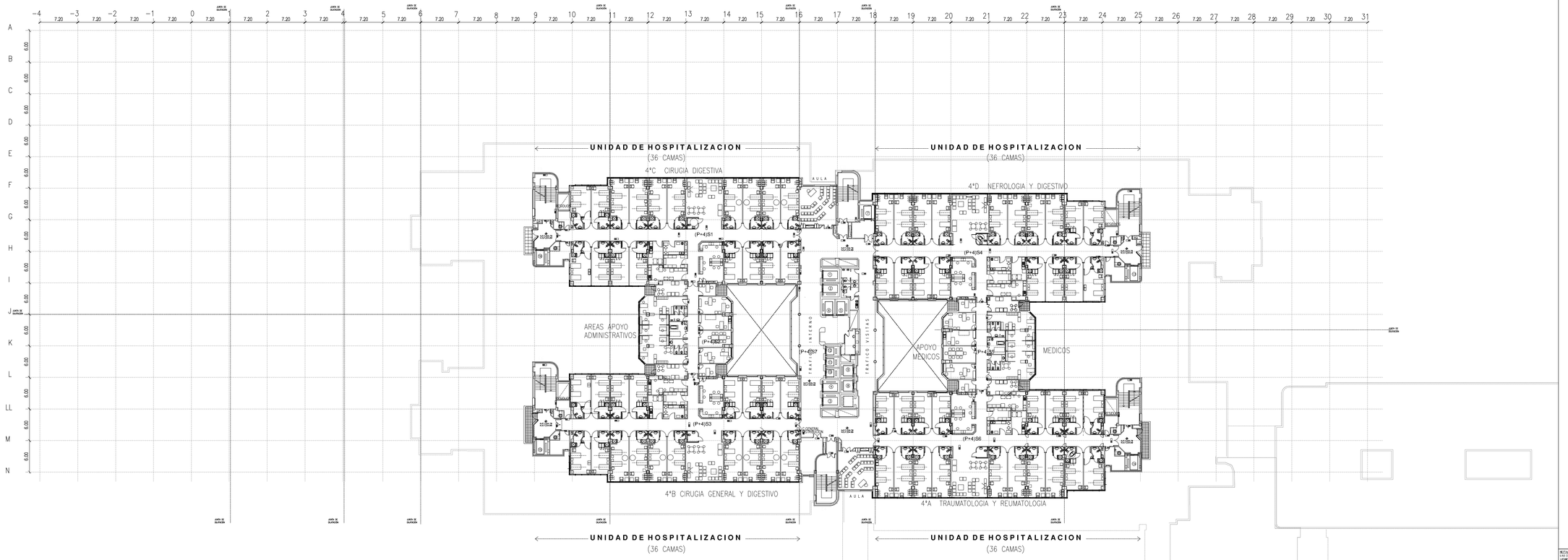

NOTA:
LA COTA DE ALTURA DE LOS ELEMENTOS CONSTRUCTIVOS ES ORIENTATIVA, PREVIA ALA EJECUCIÓN DE LAS OBRAS SE DEBERA COMPROBAR LAS COTAS DE PROYECTO,PARA LA ESTRUCTURA DEL EDIFICIO EXISTENTE, EL AYUNTAMIENTO DE LA AMPLIACIÓN DEBERA VERIFICAR MEDIDAS CORRAL DEL EDIFICIO EXISTENTE.

NOTA:
PARTE DE LA COTA DE LOS PILARES DE PLANTA SE DEBE VERIFICAR CON EL DIMENSIONAMIENTO DEL MURO CORTINA LAS SECCIONES EN PLANTA DEL MURO CORTINA SE DEBE VERIFICAR CON EL DIMENSIONAMIENTO DEL ALMOHADILLADO DEL MURO CORTINA LAS SECCIONES EN ELEVACIÓN DEL MURO CORTINA DEBE VERIFICAR CON EL ESTRUCTURA.

NOTA:
LAS COTAS DE REPARTO DE LOS AREOS ADAPTADOS ESTAR DEÑALADAS ENFRENTE DE LOS SANITARIOS ESTRECHOS EN ENCUENTRO ES EL CASO DE HOMBRE UNA DEBERA SEÑALADE ESTAS COTAS.

NOTA:
EN EL REPARTO GENERAL DE LA OBRA Y ANTES DEL INICIO DE LA CONSTRUCCIÓN SE DEBE FORMA ESPECIAL ATENDIENDO ENFRENTE DE LOS MEDIOS DE ACCESO DEBE VERIFICADO LAS DIFERENTES MEDIDAS CORRAL PARA EL TRANSPORTE DE LOS EQUIPOS PARA CUMPLIR CONLA CAPACIDAD DE CARRIO PARA EL TRANSPORTE DE CANAL.

LEYENDA:
1 ANCHO DE DILATACIÓN DE LA ESTRUCTURA.
2 EL JUNTA DE DILATACIÓNDE LA CUBIERTA.
3 JUNTAS DE LAS JUNTAS DE DILATACIÓNDE LA CUBIERTA LOCALIZADAS EN PLANO DE DEPRESIÓNJUNTAS DE DILATACIÓN LO ENTIDOS LOS ENCUENTROS CONLOS PARAMENTOS VERTICALES.

1 2 3 5 10
0 2 4 20

XUNTA DE GALICIA
CONSELLERÍA DE SANIDADE

ANTEPROYECTO
Obra de la ampliación del
HOSPITAL CLÍNICO UNIVERSITARIO DE SANTIAGO
NÚMERO DE PROYECTO: 1486/19
EMPLAZAMIENTO: Avda Choupana s/n.
LOCALIDAD: 15706 - SANTIAGO DE COMPOSTELA (A CORUÑA)
AUTOR DE LA ARQUITECTURA: Ignacio Quintana Gallego, arquitecto
Carlos Quintana Gallego, arquitecto
Antonio López-Ibanez Hernandez, arquitecto
COLABORADORES: Ignacio Quintana Gallego, arquitecto
Carlos Quintana Gallego, arquitecto
Antonio López-Ibanez Hernandez, arquitecto
Edificio Administrativo de San Lázaro 15703 Santiago de Compostela
TEL. 981 541 317/321 - FAX 981 541 320
DIRECCIÓN TÉCNICA: Ignacio Quintana Gallego
DIRECCIÓN DE OBRA: Ignacio Quintana Gallego
DIRECCIÓN DE EJECUCIÓN: Carlos Quintana Gallego
ESTADO ACTUAL
PLANTA CUARTA
FECHA: AGOSTO 2021
ESCALA: 1/100
PLANO Nº: G11
TÍTULO DEL PLANO