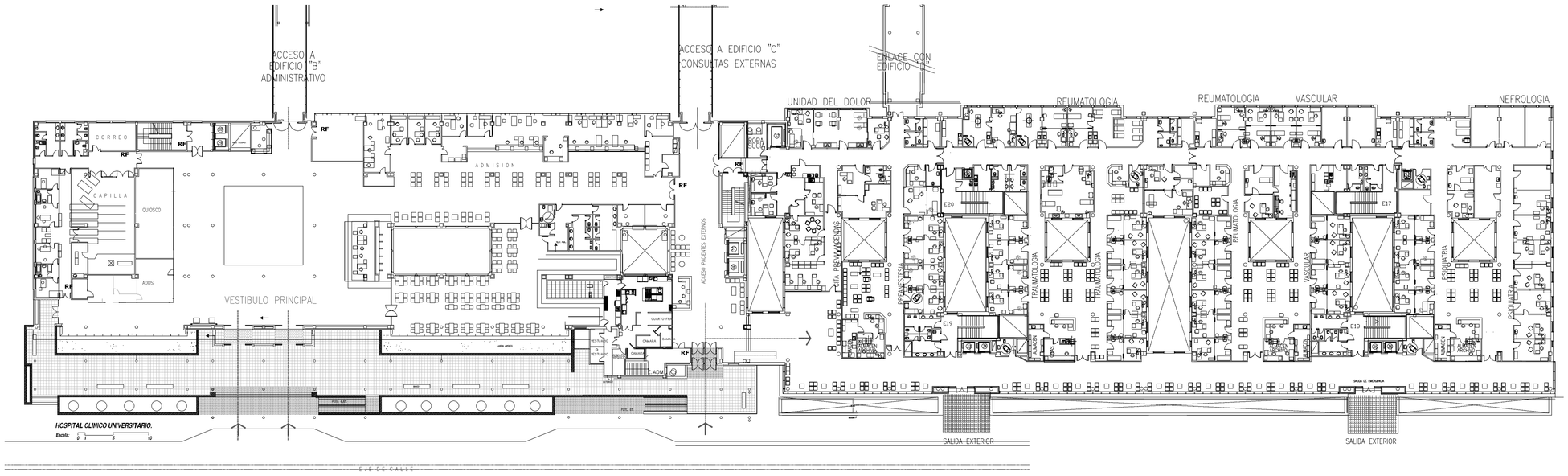

NOTA:
LAS COTAS DE ALTURA DE LOS ELEMENTOS CONSTRUCTIVOS ES ORIENTATIVA, PREVIA A LA EJECUCION DE LAS OBRAS SE DEBERA COMPROBAR CON LA COTA DE PISO TERMINADO Y ESTRUCTURA DEL EDIFICIO EXISTENTE, EL PAVIMENTO DE LA AMPLIACION DEBE QUEDAR ENRASADO CON EL EXISTENTE.

NOTA:
ANTES DE EJECUTAR LOS FORJADOS DE PLANTA SE DEBE VERIFICAR CON EL SUMINISTRADOR DEL MURO CORTINA LAS SECCIONES EN PLANTA DEL MURO CORTINA Y SUS ANCLAJES, SI ES NECESARIO SE AJUSTARA LA DIMENSION DEL FORJADO PARA QUE LA CARA EXTERIOR DEL VIDRIO ESTE ENFL MENO PLANO QUE EL PARTIDNT

NOTA:
LAS COTAS DE REPLANTEO DE LOS ASEOS ADAPTADOS ESTAN SEÑALADAS EN FUNCION DE LOS SANITARIOS DEFINIDOS EN PRESUPUESTO ES CASO DE MODIFICARSE DEBEN REVALIDARSE ESTAS COTAS.

EN EL REPLANTEO GENERAL DE LA OBRA Y ANTES DEL INICIO DE LA EJECUCION SE DEBE PONER ESPECIAL ATENCION EN EL DIMENSIONADO DE LOS NUCLEOS DE ASCENSORES VERIFICANDO LAS DIMENSIONES MINIMAS CON EL FABRICANTE DE LOS EQUIPOS PARA CUMPLIR CON LA CAPACIDAD DE CARGAS PARA EL TRANSPORTE DE CAMAS.

LEYENDA:
JEL JUNTA DE DILATACION DE LA ESTRUCTURA
JDC JUNTA DE DILATACION DE LA CUBIERTA
ADEMAS DE LAS JUNTAS DE DILATACION DE LA CUBIERTA (JDC) INDICADAS EN PLANO SE DEBERAN JUNTAS DE DILATACION (JD) EN TODOS LOS ENCUENTROS CON LOS PARAMENTOS VERTICALES

1 3 5 10
0 2 4 20

XUNTA DE GALICIA
CONSELLERÍA DE SANIDADE

Edificio Administrativo de San Lázaro 15703 Santiago de Compostela

ANTEPROYECTO:
Obra de la Ampliación del
HOSPITAL CLÍNICO UNIVERSITARIO DE SANTIAGO

NUMERO DE PROYECTO: **1480/19**

EMPLAZAMIENTO: **rúa Choupana s.n.**

LOCALIDADE: **15706 / SANTIAGO DE COMPOSTELA (A CORUÑA)**

AUTORES: PLAGAROS PARAMIO, FCO. JAVIER arquitecto
CRISTINA FERNANDEZ DURIÑO arquitecta
NAYOSE LOPEZ RAMOS FERNANDO arquitecto

DIRECCIÓN INITIAL: c. Vicente Aleixandre, 15-19 bajo 15706 Santiago de Compostela
DIRIGIR: c. Vicente Aleixandre, 15-19 bajo 15706 Santiago de Compostela TELEFONO: 981 546 000 FAX: 981 546 000

ESTADO ACTUAL EDIFICIO C
PLANTA BAJA

FECHA:	ESCALA:	NUMERO DE PLANO:
JULIO 2021	1:400	G14