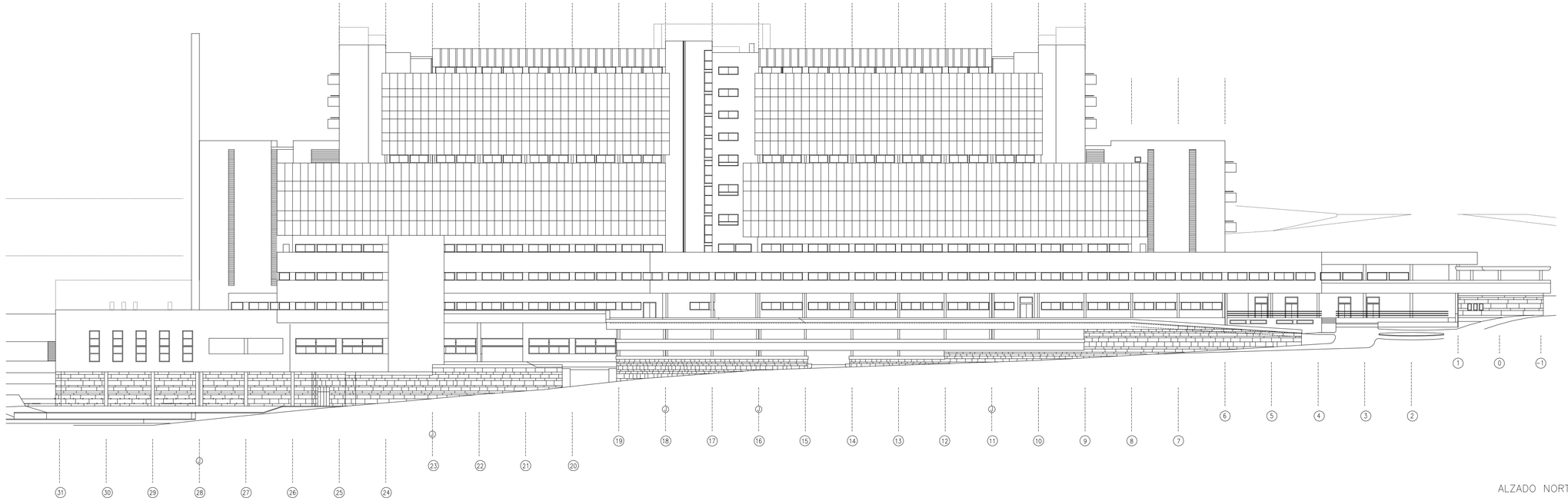

ALZADO NORTE

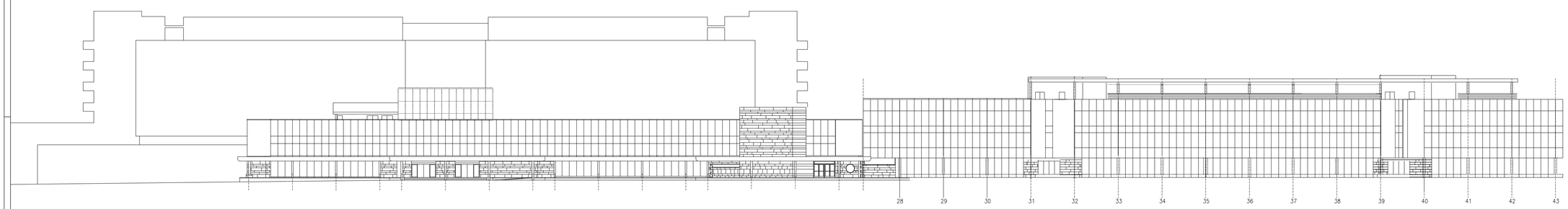

ALZADO SUR

NOTA:
LAS COTAS DE ALTURA DE LOS ELEMENTOS CONSTRUCTIVOS ES ORIENTATIVA, PUESTO QUE LAS MISMAS SE DEBEN VERIFICAR LAS COTAS DE PISO TERMINADO Y ESTRUCTURA DEL EDIFICIO EXISTENTE, EL PAVIMENTO DE LA AMPLIACIÓN DEBE QUEDAR PERFECTAMENTE NIVELADO CON LA DEL EDIFICIO EXISTENTE.

NOTA:
ANTES DE EJECUTAR LOS FORJADOS DE PLANTA SE DEBE VERIFICAR CON EL SUMINISTRADOR DEL MURO CORTINA LAS SECCIONES EN PLANTA DEL MURO CORTINA Y SUS ANCLAJES, SI ES NECESARIO SE AJUSTARÁ LA DIMENSIÓN DEL FORJADO PARA QUE LA CARA EXTERIOR DEL MURO ESTÉ ENTRE NERVIO PLANO QUE EL EXISTENTE.

NOTA:
LAS COTAS DE REPLANTEO DE LOS ASEOS ADAPTADOS ESTÁN SEÑALADAS ENTRE EJES DE LOS SANITARIOS DEFINIDOS EN PRESUPUESTO. EN CASO DE MODIFICARSE DEBERÁ REVISARSE ESTAS COTAS.

ENTRE REPLANTEO GENERAL DE LA OBRA Y ANTES DEL INICIO DE LA CIMENTACIÓN SE DEBE PONER ESPECIAL ATENCIÓN EN EL DIMENSIONAMIENTO DE LOS NÚCLEOS DE ASCENSORES VERIFICANDO LAS DIMENSIONES MÍNIMAS CON EL FABRICANTE DE LOS EQUIPOS PARA GARANTIZAR COMO CAPACIDAD DE CARGA PARA EL TRANSPORTE DE CAMILLA.

LEYENDA:
-JUNTAS DE DILATACIÓN DE LA ESTRUCTURA
-JUNTAS DE DILATACIÓN DE LA CUBIERTA
-JUNTAS DE LAS JUNTAS DE DILATACIÓN DE LA CUBIERTA (JDC) INDICADAS EN PLANO SE DEBEN PONER JUNTAS DE DILATACIÓN (JD) EN TODOS LOS ENCUENTROS CON LOS PARAMENTOS VERTICALES.

XUNTA DE GALICIA
CONSELLERÍA DE SANIDADE

Edificio Administrativo de San Lázaro 15703 Santiago de Compostela

ANTEPROYECTO
Obra de la Ampliación del
HOSPITAL CLÍNICO UNIVERSITARIO DE SANTIAGO
NÚMERO DE PROYECTO: 1480/19
ESPECIALIDAD: Jus Chuquina s.a.
LOCALIDAD: 15704 / SANTIAGO DE COMPOSTELA (A CORUÑA)
AUTOR(ES): JOAQUÍN LÓPEZ FANEGO DE CASRO arquitecto
CARLOS FERNÁNDEZ DURÁN arquitecto
Mª LUZ LÓPEZ FANEGO HERNANDO arquitecto
ARQUITECTURA, INGENIERÍA, INSTALACIONES, URBANIZACIONES
Email: info@lopezfanego.com TELÉFONO: 981 58 20 00 FAX: 981 58 20 00
ESCALA: S/P
VISADO DE PLANO

ESTADO ACTUAL
ALZADOS

FECHA:	ESCALA:	G17
30.10.2021	1/400	