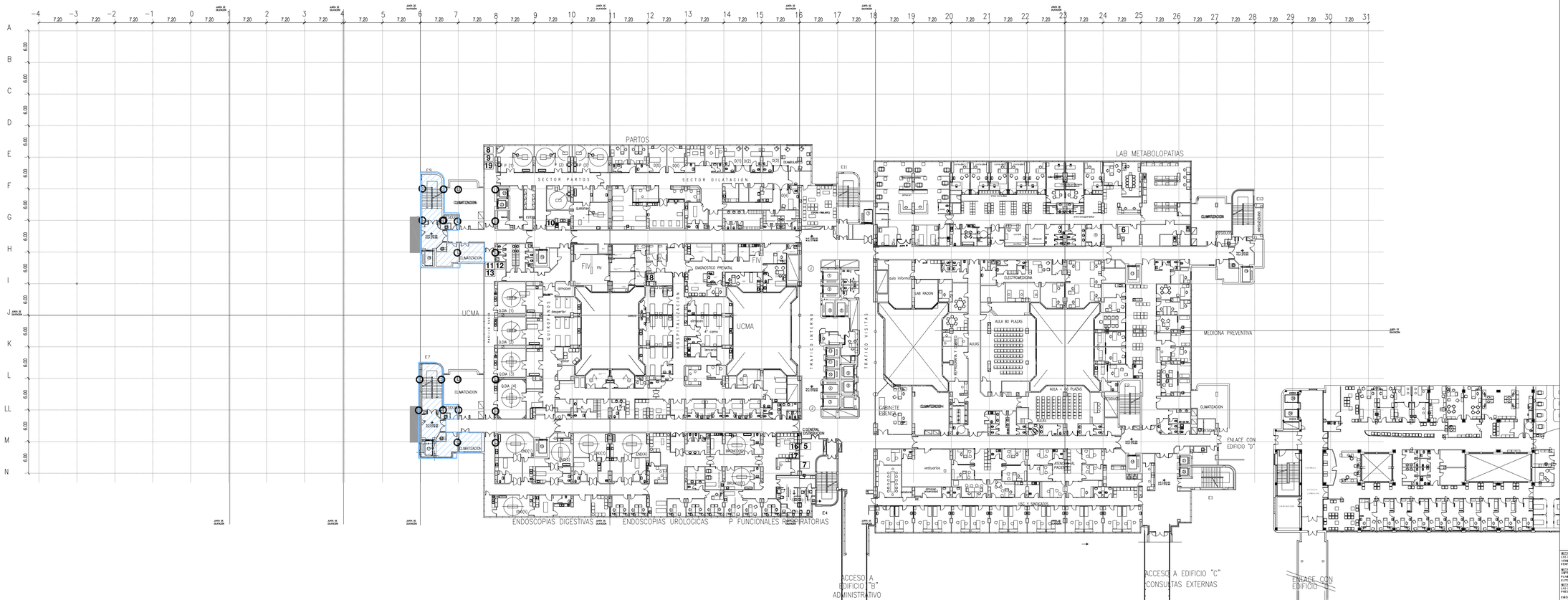

NOTA:
LAS COTAS DE ALTURA DE LOS ELEMENTOS CONSTRUCTIVOS ES ORIENTATIVA, PREVIA A LA EJECUCION DE LAS OBRAS SE DEBERA COMPROBAR EN EL LUGAR DE LA OBRA LA ALTURA DE LOS FORJADOS, ESPESOR ELECTRICIDAD, EL PAVIMENTO DE LA AMPLIACION DEBE CAEREAR PERFECTAMENTE NIVELADO CON LAS ESTRUCTURAS DEL EDIFICIO.

NOTA:
ANTES DE EJECUTAR LOS FORJADOS DE PLANTA SE DEBE VERIFICAR CON EL SUMINISTRADOR DEL MURO CORTINA LAS SECCIONES EN PLANTA DEL MURO CORTINA Y SUS ANCLAJES, ASI TAMBIEN LOS DETALLES DE AJUSTAR LA DIFERENCIA DEL FORJADO PARA QUE LA CARA EXTERIOR DEL MURO ESTE PARA MAS O MENOS PLANO QUE EL EXTERIOR.

NOTA:
LAS COTAS DE REPLANTEO DE LOS AMOS ADAPTADOS ESTAN REFERIDAS EN FUNCION DE LOS SANITARIOS DEFINIDOS EN PRESUPUESTO EL CASO DE NO EXISTIR SE DEBERA REHACER ESTAS COTAS

PARA REPLANTEO GENERAL DE LA OBRA Y AFECTO DEL INICIO DE LA CONSTRUCCION DEBE PONER ESPECIAL ATENCION DEBE, ESTAR ATENTO A LAS COTAS DE ALTURA DE LOS FORJADOS, LOS TRAMOS DEL MURO CORTINA, PARAMETRO DE LOS FUMOS PARA SUMINISTRO DE LA CALDERA DE CASERIA PARA EL TRANSPORTE DE CASERIA.

LEYENDA:
JGD JUNTA DE DILATACION DE LA ESTRUCTURA
JGL JUNTA DE DILATACION DE LA CUBIERTA
JGD Y JGL SE DEBERAN DISPONER EN LA CUBIERTA LOS ENCUENTROS EN PLANO DE DISPOSIBRAN JUNTAS DE DILATACION LOS PATIOS O LOS ENCUENTROS CON LOS PARAMENTOS VERTICALES.

1 3 5 10
0 2 4 20

XUNTA DE GALICIA
CONSELLERÍA DE SANIDADE

ANTEPROYECTO:
Obra de la Ampliación del
HOSPITAL CLINICO UNIVERSITARIO DE SANTIAGO

NUMERO DE PROYECTO: 1460/19
ARQUITECTO: José Chouzaiera Lis
DELEGACIÓN:

LOCALIDAD: 15704 / SANTIAGO DE COMPOSTELA (A CORUÑA)
ARQUITECTOS: JOSE CHOUZAIERA LIS - arquitecto
CARLINO FERNANDEZ GUIMIL - arquitecto
Mª JOSE LÓPEZ RAMOS RODRIGUEZ - arquitecto

Edificio Administrativo de San Lázaro 15703 Santiago de Compostela

DIRECCIÓN POSTAL: 1 Rúa Xoan Xil Vila de Outeiro
CORREO ELECTRÓNICO: contratacion@sergas.es TELÉFONO: 981 541 000

DEMOLICIONES. PLANTA BAJA

FECHA:	ESCALA:	PLANO Nº:
JUL/20 2021	1/100	G27