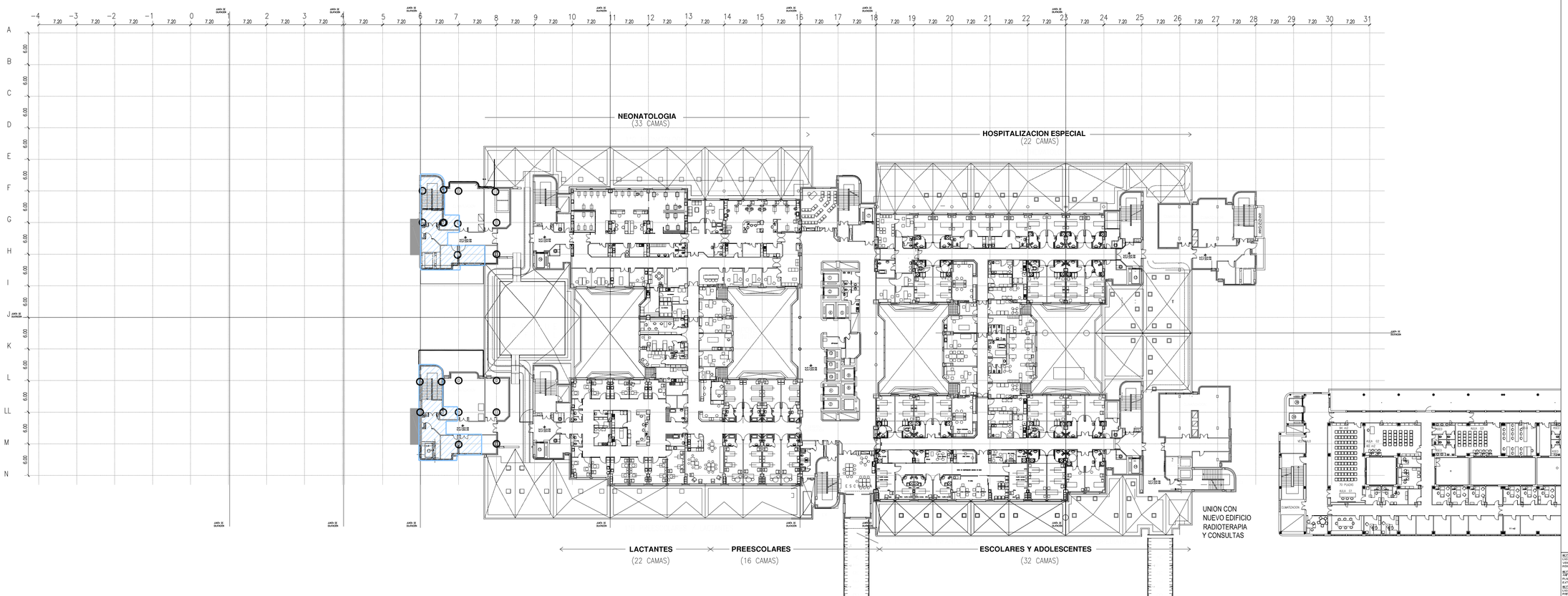

NOTA:
LAS COTAS DE ALTURA DE LOS ELEMENTOS CONSTRUCTIVOS E OBRA VISTA, PREVIAS A LA EJECUCIÓN DE LAS OBRAS DE DEMOLICIÓN, DEBERÁN COMPROBARSE EN EL PROYECTO DE EJECUCIÓN DE LAS INSTALACIONES, ESPECIALMENTE EL ESPESOR DE LOS FALSOS TECHOS, EL HUECO DE LA VIGA BLINDADA DE JAULAS PERPETUAMENTE OCUPADAS CON CARGAS DEL EDIFICIO ADYACENTE.

NOTA:
SUPRIMIR EJECUTAR LOS FORJADOS DE PLANTA, SE DEBE ATIRANTEAR CON EL SAINEMBRETRANSCRIBIR EL MURO CORTINA LAS SECCIONES EN PLANTA DEL MURO CORTINA Y SUS ANCLAJES, SERÁ NECESARIO SE AJUSTARÁ LA DIMENSIÓN DEL FORJADO PARA QUE LA CARA INTERIOR DEL MISMO ESTÉ EN EL MISMO PLANO QUE EL EXISTENTE

NOTA:
EL PLANO DE REPLANTEO DE LOS NUEVOS ADAPTADOS ESTARÁ DEÑADAS EN FUNCIÓNDE LOS SAMPAÑOS DEFINIDOS EN PARTIDAPUTO EN CASO DE NO PODERSE DEBERÁ DEJARSE ESTAS COTAS

PARA REPLANTEO GENERAL DE LA OBRA Y ANTES DEL INICIO DE LA DIMENSIÓNDEBE DERE POMER ESPECIAL ATENCIÓNDEBEN ANALIZARSE DE LOS MEDIOS DE ELEVACIÓNVER TIMBRAS LAS DIMENSIÓNES MÍNIMAS DONDE PERMANEN DE LOS PUMPOS GRÁFICAMENTE DE ÓRDEN CAPACIDAD DE CARRIAS PARA EL TRANSPORTE DE CARGAS.

LEYENDA:
JGA JUNTA DE DILATACIÓN DE LA ESTRUCTURA
JDA JUNTA DE DILATACIÓN DE LA CUBIERTA
ANTES DE LAS JUNTAS DE DILATACIÓN DE LA CUBIERTA LOS MEDIDAS ENPLANO DE DEPOMEDIANJUNTAS DE DILATACIÓNLIJO ENTRE LOS EDIFICIOS

1 2 5 10
0 2 4 20

XUNTA DE GALICIA
CONSELLERÍA DE SANIDADE

Edificio Administrativo de San Lázaro 15703 Santiago de Compostela

ANTEPROYECTO:
Obra de la Ampliación del
HOSPITAL CLÍNICO UNIVERSITARIO DE SANTIAGO
NÚMERO DE PROYECTO: 1485/19
EMPRESA/EMPRESA: Ruiz Chouzpina S.A.
LOCALIDAD: 15706 / SANTIAGO DE COMPOSTELA (A CORUÑA)
AUTOR DE: JOSÉ MARÍA RUIZ CHOUZPINA arquitecto
JOSÉ MARÍA RUIZ CHOUZPINA arquitecto
MARÍA DEL PILAR RUIZ CHOUZPINA arquitecto
Nº COLEGIADO: 3.000 / 3.001 / 3.002
ARQUITECTURA Y INGENIERÍA RUIZ CHOUZPINA S.A.
DIRECCIÓN: C/ Rosalía de Castro, 79 - 15706 Santiago de Compostela
TELÉFONO: 981 56 00 00 / 981 56 00 01 CORREO ELECTRÓNICO: info@rcsa.es
CONFORME: FIRMA DEL PROPIETARIO
FECHA: 30.30 2021
ESCALA: 1:100
FIRMA DE PLANO
DEMOLICIONES.PLANTA 1
G28