

DESCRIPCIÓN DE LAS PARCELAS DE ORIGEN – FICHA PARCELA: 1

PROPIETARIO			
NOMBRE	CONSTRUCCIONES TABOADA Y RAMOS S.L.	C.I.F.	B-36.052.876
DOMICILIO	Polígono Industrial Lalín 2000, C-26 36.512 Lalín (PONTEVEDRA)		

SUPERFICIE	
PARCELA 1	326 m ²

DESCRIPCIÓN Y PLANO			
DESCRIPCIÓN	Parcela 1		
NATURALEZA	Urbana		
LINDEROS	NORTE	Avenida Maestra Victoria Míguez	
	SUR	CONSTRUCCIONES TABOADA Y RAMOS S.L.	Parcela 2
	ESTE	CONSTRUCCIONES TABOADA Y RAMOS S.L.	Parcela 27
	OESTE	PABLO ARUFE ESPÍÑA	Parcela 290-1A
EDIFICACIONES			
PLANO			

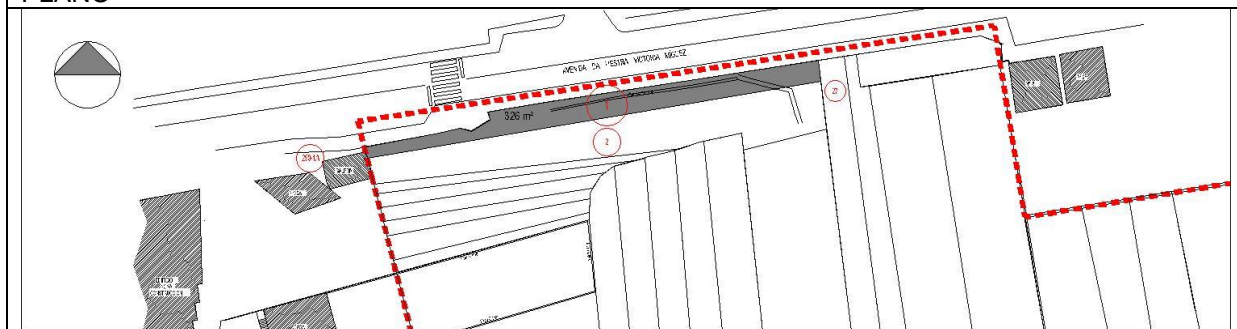

INSCRIPCIÓN REGISTRAL			
TITULAR	CONSTRUCCIONES TABOADA Y RAMOS S.L.	C.I.F.	B-36.052.876
DATOS REGISTRALES	Tomo 1.567 Libro 609 Folio 134 Finca 46.282 Registro de la Propiedad nº 2 de Santiago de Compostela		

REFERENCIA CATASTRAL	
REFERENCIA CATASTRAL DEL INMUEBLE	15079A173005900001WA

TÍTULO POSESORIO	
TÍTULO	COMPRAVENTA
En virtud de escritura otorgada el día 31 de julio del año dos mil quince ante la Notario de Santiago Doña Inmaculada Espiñeira Soto, número 1.555 de su protocolo.	

CARGAS Y GRAVAMENES	
CARGAS	

ESTADO POSESORIO	
	PLENO DOMINIO

APROVECHAMIENTO	
COEFICIENTE DE PARTICIPACIÓN	1,37%
U.A. DE DERECHO	135,770

COORDENADAS U.T.M. SISTEMA ETRS89, USO 29	
X=534989.9585 Y=4746462.2900	X=534928.3798 Y=4746455.2831
X=534989.4741 Y=4746466.2430	X=534924.9475 Y=4746453.2190
X=534966.4559 Y=4746462.6556	X=534922.9258 Y=4746453.7042
X=534938.6683 Y=4746458.4549	X=534918.2779 Y=4746452.5136
X=534927.9708 Y=4746456.6342	X=534905.0717 Y=4746450.2566
	X=534905.6142 Y=4746448.1283

DESCRIPCIÓN DE LAS PARCELAS DE ORIGEN – FICHA PARCELA: 2

PROPIETARIO			
NOMBRE	CONSTRUCCIONES TABOADA Y RAMOS S.L.	C.I.F.	B-36.052.876
DOMICILIO	Polígono Industrial Lalín 2000, C-26 36.512 Lalín (PONTEVEDRA)		

SUPERFICIE	
PARCELA 2	605 m ²

DESCRIPCIÓN Y PLANO			
DESCRIPCIÓN	Parcela 2		
NATURALEZA	Urbana		
LINDEROS	NORTE	CONSTRUCCIONES TABOADA Y RAMOS S.L.	Parcela 1
	SUR	CONSTRUCCIONES TABOADA Y RAMOS S.L.	Parcelas 3, 24, 25 y 26
	ESTE	CONSTRUCCIONES TABOADA Y RAMOS S.L.	Parcela 27
	OESTE	PABLO ARUFE ESPINA	Parcela 290-2A
EDIFICACIONES	No presenta edificaciones		

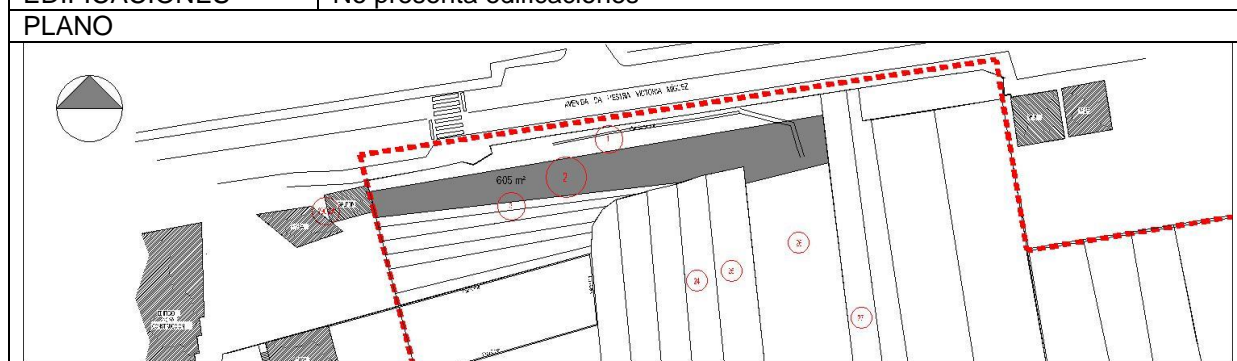

INSCRIPCIÓN REGISTRAL			
TITULAR	CONSTRUCCIONES TABOADA Y RAMOS S.L.	C.I.F.	B-36.052.876
DATOS REGISTRALES	Tomo 1.462 Libro 504 Folio 190 Finca 41.394 Registro de la Propiedad nº 2 de Santiago de Compostela		

REFERENCIA CATASTRAL	
REFERENCIA CATASTRAL DEL INMUEBLE	15079A173005910001WB

TÍTULO POSESORIO	
TÍTULO	COMPRAVENTA
En virtud de escritura otorgada el día 31 de julio del año dos mil quince ante la Notario de Santiago Doña Inmaculada Espiñeira Soto, número 1.553 de su protocolo.	

CARGAS Y GRAVAMENES	
CARGAS	

ESTADO POSESORIO	
	PLENO DOMINIO

APROVECHAMIENTO	
COEFICIENTE DE PARTICIPACIÓN	2,54%
U.A. DE DERECHO	251,966

COORDENADAS U.T.M. SISTEMA ETRS89, USO 29	
X=534975.2609 Y=4746452.7354 X=534975.5802 Y=4746449.6311 X=534991.0416 Y=4746453.4504 X=534989.9585 Y=4746462.2900	X=534905.6142 Y=4746448.1283 X=534906.5447 Y=4746444.4780 X=534906.8424 Y=4746443.3100 X=534963.9020 Y=4746449.9336 X=534967.3639 Y=4746451.1179

DESCRIPCIÓN DE LAS PARCELAS DE ORIGEN – FICHA PARCELA: 3

PROPIETARIO			
NOMBRE	CONSTRUCCIONES TABOADA Y RAMOS S.L.	C.I.F.	B-36.052.876
DOMICILIO	Polígono Industrial Lalín 2000, C-26 36.512 Lalín (PONTEVEDRA)		

SUPERFICIE	
PARCELA 3	82 m ²

DESCRIPCIÓN Y PLANO			
DESCRIPCIÓN	Parcela 3		
NATURALEZA	Urbana		
LINDEROS	NORTE	CONSTRUCCIONES TABOADA Y RAMOS S.L.	Parcela 2
	SUR	CONSTRUCCIONES TABOADA Y RAMOS S.L.	Parcelas 4, 22 y 23
	ESTE	CONSTRUCCIONES TABOADA Y RAMOS S.L.	Parcelas 22 y 23
	OESTE	PABLO ARUFE ESPÍÑA	
EDIFICACIONES	No presenta edificaciones		
PLANO			

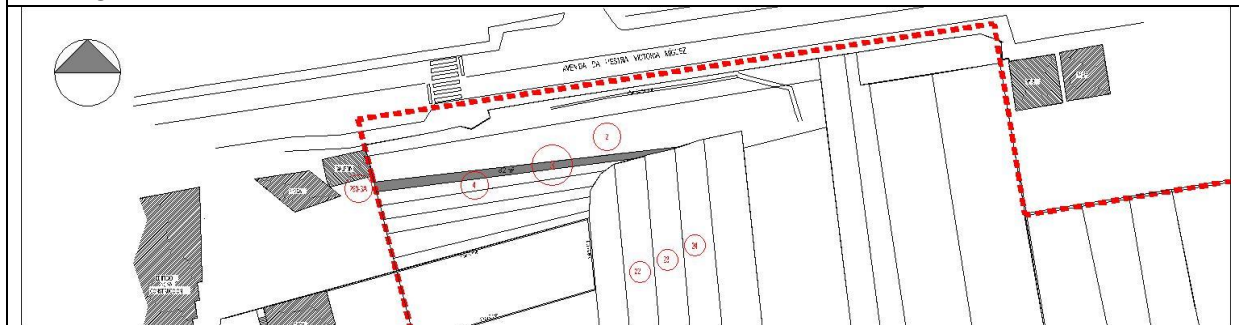

INSCRIPCIÓN REGISTRAL			
TITULAR	CONSTRUCCIONES TABOADA Y RAMOS S.L.	C.I.F.	B-36.052.876
DATOS REGISTRALES	Tomo 1.462 Libro 504 Folio 192 Finca 41.396 Registro de la Propiedad nº 2 de Santiago de Compostela		

REFERENCIA CATASTRAL	
REFERENCIA CATASTRAL DEL INMUEBLE	15079A173005920001WY

TÍTULO POSESORIO	
TÍTULO	COMPRAVENTA
En virtud de escritura otorgada el día 31 de julio del año dos mil quince ante la Notario de Santiago Doña Inmaculada Espiñeira Soto, número 1.553 de su protocolo.	

CARGAS Y GRAVAMENES	
CARGAS	

ESTADO POSESORIO	
	PLENO DOMINIO

APROVECHAMIENTO	
COEFICIENTE DE PARTICIPACIÓN	0,34%
U.A. DE DERECHO	34,151

COORDENADAS U.T.M. SISTEMA ETRS89, USO 29	
X=534955.1688 Y=4746447.5817 X=534957.0955 Y=4746448.1190 X=534957.2377 Y=4746448.1586	X=534962.4473 Y=4746449.4360 X=534963.9020 Y=4746449.9336 X=534906.8424 Y=4746443.3100 X=534907.2953 Y=4746441.5327

DESCRIPCIÓN DE LAS PARCELAS DE ORIGEN – FICHA PARCELA: 4

PROPIETARIO			
NOMBRE	CONSTRUCCIONES TABOADA Y RAMOS S.L.	C.I.F.	B-36.052.876
DOMICILIO	Polígono Industrial Lalín 2000, C-26 36.512 Lalín (PONTEVEDRA)		

SUPERFICIE	
PARCELA 4	93 m ²

DESCRIPCIÓN Y PLANO			
DESCRIPCIÓN	Resto de matriz: Parcela 4 (Herbal llamado Paramontín)		
NATURALEZA	Urbana		
LINDEROS	NORTE	CONSTRUCCIONES TABOADA Y RAMOS S.L.	Parcela 3
	SUR	CONSTRUCCIONES TABOADA Y RAMOS S.L.	Parcelas 5, 21 y 22
	ESTE	CONSTRUCCIONES TABOADA Y RAMOS S.L.	Parcelas 21 y 22
	OESTE	PABLO ARUFE ESPÍÑA	
EDIFICACIONES	No presenta edificaciones		
PLANO			

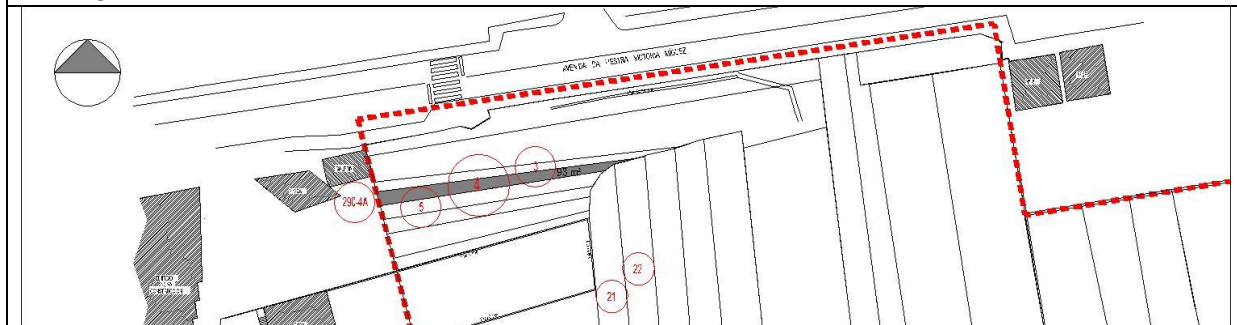

INSCRIPCIÓN REGISTRAL			
TITULAR	CONSTRUCCIONES TABOADA Y RAMOS S.L.	C.I.F.	B-36.052.876
DATOS REGISTRALES	Tomo 1.462 Libro 504 Folio 194 Finca 41.398 Registro de la Propiedad nº 2 de Santiago de Compostela		

REFERENCIA CATASTRAL	
REFERENCIA CATASTRAL DEL INMUEBLE	15079A173005930001WG

TÍTULO POSESORIO	
TÍTULO	COMPRAVENTA
En virtud de escritura otorgada el día 31 de julio del año dos mil quince ante la Notario de Santiago Doña Inmaculada Espiñeira Soto, número 1.553 de su protocolo.	

CARGAS Y GRAVAMENES	
CARGAS	

ESTADO POSESORIO	
	PLENO DOMINIO

APROVECHAMIENTO	
COEFICIENTE DE PARTICIPACIÓN	0,39%
U.A. DE DERECHO	38,732

COORDENADAS U.T.M. SISTEMA ETRS89, USO 29	
X=534949.7681	Y=4746445.3659
X=534951.3531	Y=4746446.5177
X=534955.1688	Y=4746447.5817
X=534907.2953	Y=4746441.5327
X=534907.9690	Y=4746438.8888

DESCRIPCIÓN DE LAS PARCELAS DE ORIGEN – FICHA PARCELA: 5

PROPIETARIO			
NOMBRE	CONSTRUCCIONES TABOADA Y RAMOS S.L.	C.I.F.	B-36.052.876
DOMICILIO	Polígono Industrial Lalín 2000, C-26 36.512 Lalín (PONTEVEDRA)		

SUPERFICIE	
PARCELA 5	103 m ²

DESCRIPCIÓN Y PLANO			
DESCRIPCIÓN	Parcela 5		
NATURALEZA	Urbana		
LINDEROS	NORTE	CONSTRUCCIONES TABOADA Y RAMOS S.L.	Parcela 4
	SUR	CONSTRUCCIONES TABOADA Y RAMOS S.L.	Parcelas 6 y 21
	ESTE	CONSTRUCCIONES TABOADA Y RAMOS S.L.	Parcela 21
	OESTE	PABLO ARUFE ESPÍÑA	Parcela 290-5A
EDIFICACIONES	No presenta edificaciones		
PLANO			

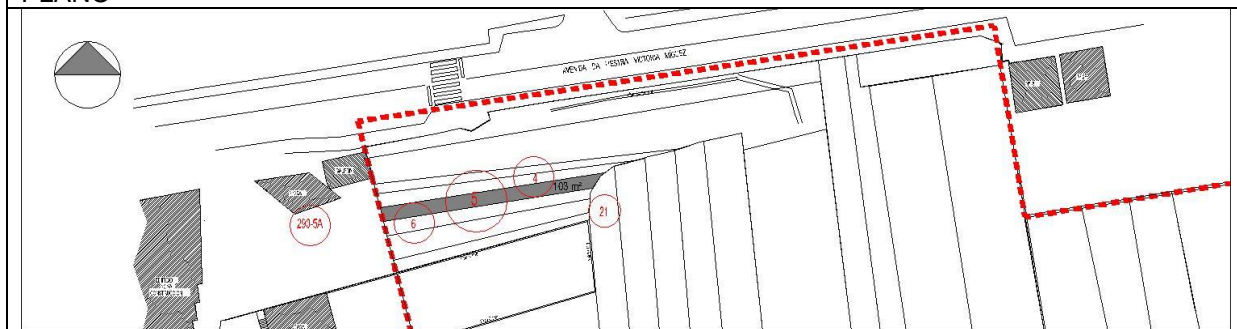

INSCRIPCIÓN REGISTRAL			
TITULAR	CONSTRUCCIONES TABOADA Y RAMOS S.L.	C.I.F.	B-36.052.876
DATOS REGISTRALES	Tomo 1.462 Libro 504 Folio 196 Finca 41.400 Registro de la Propiedad nº 2 de Santiago de Compostela		

REFERENCIA CATASTRAL	
REFERENCIA CATASTRAL DEL INMUEBLE	15079A173005940001WQ

TÍTULO POSESORIO	
TÍTULO	COMPRAVENTA
En virtud de escritura otorgada el día 31 de julio del año dos mil quince ante la Notario de Santiago Doña Inmaculada Espiñeira Soto, número 1.553 de su protocolo.	

CARGAS Y GRAVAMENES	
CARGAS	

ESTADO POSESORIO	
	PLENO DOMINIO

APROVECHAMIENTO	
COEFICIENTE DE PARTICIPACIÓN	0,43%
U.A. DE DERECHO	42,897

COORDENADAS U.T.M. SISTEMA ETRS89, USO 29	
X=534948.9122 Y=4746444.7441	
X=534949.7681 Y=4746445.3659	
X=534907.9690 Y=4746438.8888	
X=534908.6048 Y=4746436.3939	
X=534947.5391 Y=4746442.5046	

DESCRIPCIÓN DE LAS PARCELAS DE ORIGEN – FICHA PARCELA: 6

PROPIETARIO			
NOMBRE	CONSTRUCCIONES TABOADA Y RAMOS S.L.	C.I.F.	B-36.052.876
DOMICILIO	Polígono Industrial Lalín 2000, C-26 36.512 Lalín (PONTEVEDRA)		

SUPERFICIE	
PARCELA 6	89 m ²

DESCRIPCIÓN Y PLANO			
DESCRIPCIÓN	Parcela 6		
NATURALEZA	Urbana		
LINDEROS	NORTE	CONSTRUCCIONES TABOADA Y RAMOS S.L.	Parcela 5
	SUR	CONSTRUCCIONES TABOADA Y RAMOS S.L.	Parcelas 7 y 21
	ESTE	CONSTRUCCIONES TABOADA Y RAMOS S.L.	Parcela 21
	OESTE	PABLO ARUFE ESPÍÑA	Parcela 290-11A
EDIFICACIONES	No presenta edificaciones		

PLANO

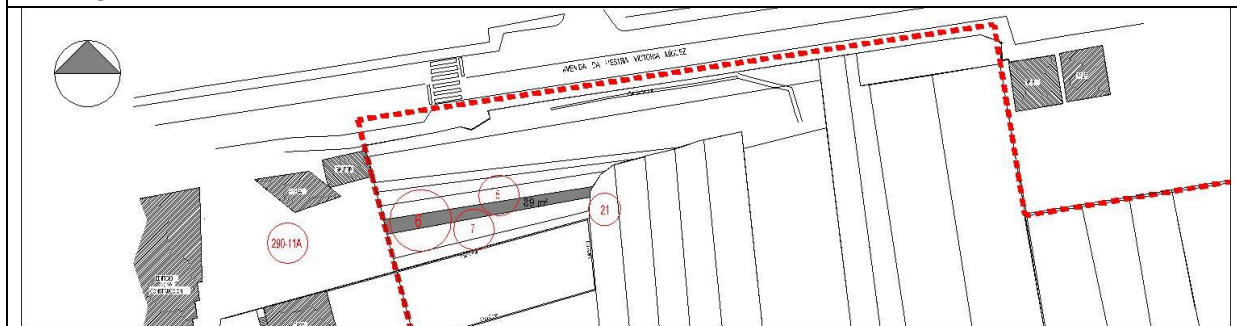

INSCRIPCIÓN REGISTRAL			
TITULAR	CONSTRUCCIONES TABOADA Y RAMOS S.L.	C.I.F.	B-36.052.876
DATOS REGISTRALES	Tomo 1.567 Libro 609 Folio 133 Finca 46.280 Registro de la Propiedad nº 2 de Santiago de Compostela		

REFERENCIA CATASTRAL	
REFERENCIA CATASTRAL DEL INMUEBLE	15079A173006000001WM

TÍTULO POSESORIO	
TÍTULO	COMPRAVENTA
En virtud de escritura otorgada el día 31 de julio del año dos mil quince ante la Notario de Santiago Doña Inmaculada Espiñeira Soto, número 1.555 de su protocolo.	

CARGAS Y GRAVAMENES	
CARGAS	

ESTADO POSESORIO	
	PLENO DOMINIO

APROVECHAMIENTO	
COEFICIENTE DE PARTICIPACIÓN	0,37%
U.A. DE DERECHO	37,066

COORDENADAS U.T.M. SISTEMA ETRS89, USO 29	
X=534946.9528	Y=4746440.5510
X=534946.9897	Y=4746441.6086
X=534947.5391	Y=4746442.5046
X=534908.6048	Y=4746436.3939
X=534909.2865	Y=4746433.7187

DESCRIPCIÓN DE LAS PARCELAS DE ORIGEN – FICHA PARCELA: 7

PROPIETARIO			
NOMBRE	CONSTRUCCIONES TABOADA Y RAMOS S.L.	C.I.F.	B-36.052.876
DOMICILIO	Polígono Industrial Lalín 2000, C-26 36.512 Lalín (PONTEVEDRA)		

SUPERFICIE	
PARCELA 7	137 m ²

DESCRIPCIÓN Y PLANO			
DESCRIPCIÓN	Parcela 7		
NATURALEZA	Urbana		
LINDEROS	NORTE	CONSTRUCCIONES TABOADA Y RAMOS S.L.	Parcela 6
	SUR	CONSTRUCCIONES TABOADA Y RAMOS S.L.	Parcela 8
	ESTE	CONSTRUCCIONES TABOADA Y RAMOS S.L.	Parcela 21
	OESTE	PABLO ARUFE ESPÍÑA	Parcela 290-9A
EDIFICACIONES	No presenta edificaciones		
PLANO			

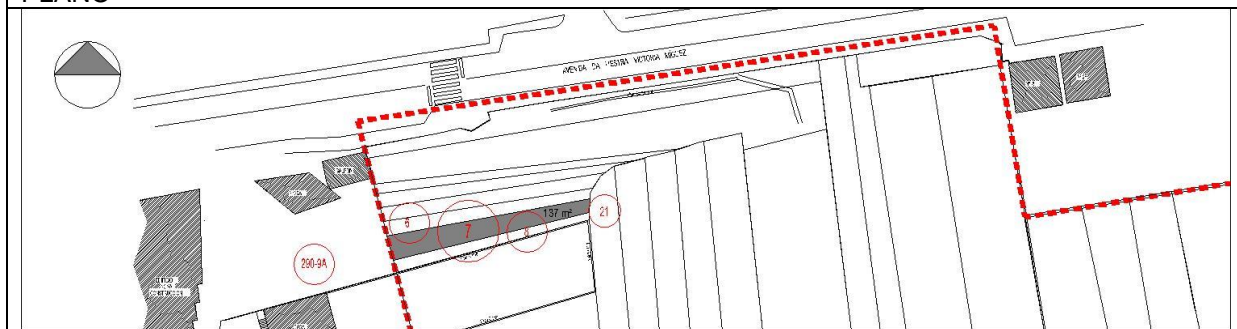

INSCRIPCIÓN REGISTRAL			
TITULAR	CONSTRUCCIONES TABOADA Y RAMOS S.L.	C.I.F.	B-36.052.876
DATOS REGISTRALES	Tomo 1.567 Libro 609 Folio 132 Finca 46.278 Registro de la Propiedad nº 2 de Santiago de Compostela		

REFERENCIA CATASTRAL	
REFERENCIA CATASTRAL DEL INMUEBLE	15079A173005960001WL

TÍTULO POSESORIO	
TÍTULO	COMPRAVENTA
En virtud de escritura otorgada el día 31 de julio del año dos mil quince ante la Notario de Santiago Doña Inmaculada Espiñeira Soto, número 1.555 de su protocolo.	

CARGAS Y GRAVAMENES	
CARGAS	

ESTADO POSESORIO	
	PLENO DOMINIO

APROVECHAMIENTO	
COEFICIENTE DE PARTICIPACIÓN	0,57%
U.A. DE DERECHO	57,057

COORDENADAS U.T.M. SISTEMA ETRS89, USO 29	
X=534946.9528 Y=4746440.5510	
X=534909.2865 Y=4746433.7187	
X=534910.4592 Y=4746429.1165	
X=534946.8644 Y=4746438.0120	

DESCRIPCIÓN DE LAS PARCELAS DE ORIGEN – FICHA PARCELA: 8

PROPIETARIO			
NOMBRE	CONSTRUCCIONES TABOADA Y RAMOS S.L.	C.I.F.	B-36.052.876
DOMICILIO	Polígono Industrial Lalín 2000, C-26 36.512 Lalín (PONTEVEDRA)		

SUPERFICIE	
PARCELA 8	67 m ²

DESCRIPCIÓN Y PLANO			
DESCRIPCIÓN	Parcela 8		
NATURALEZA	Urbana		
LINDEROS	NORTE	CONSTRUCCIONES TABOADA Y RAMOS S.L.	Parcela 7
	SUR	CONSTRUCCIONES TABOADA Y RAMOS S.L.	Parcela 9
	ESTE	CONSTRUCCIONES TABOADA Y RAMOS S.L.	Parcela 21
	OESTE	PABLO ARUFE ESPÍÑA	Parcela 290-7A
EDIFICACIONES	No presenta edificaciones		
PLANO			

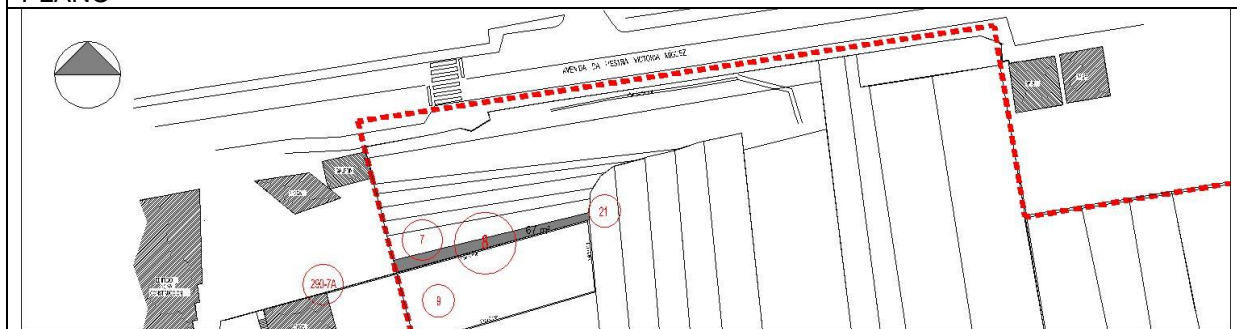

INSCRIPCIÓN REGISTRAL			
TITULAR	CONSTRUCCIONES TABOADA Y RAMOS S.L.	C.I.F.	B-36.052.876
DATOS REGISTRALES	Tomo 1.567 Libro 609 Folio 129 Finca 46.272 Registro de la Propiedad nº 2 de Santiago de Compostela		

REFERENCIA CATASTRAL	
REFERENCIA CATASTRAL DEL INMUEBLE	15079A173005970001WT

TÍTULO POSESORIO	
TÍTULO	COMPRAVENTA
En virtud de escritura otorgada el día 31 de julio del año dos mil quince ante la Notario de Santiago Doña Inmaculada Espiñeira Soto, número 1.555 de su protocolo.	

CARGAS Y GRAVAMENES	
CARGAS	

ESTADO POSESORIO	
	PLENO DOMINIO

APROVECHAMIENTO	
COEFICIENTE DE PARTICIPACIÓN	0,28%
U.A. DE DERECHO	27,904

COORDENADAS U.T.M. SISTEMA ETRS89, USO 29	
X=534946.8189 Y=4746436.7066 X=534946.8644 Y=4746438.0120 X=534910.4592 Y=4746429.1165 X=534911.0324 Y=4746426.8673	

DESCRIPCIÓN DE LAS PARCELAS DE ORIGEN – FICHA PARCELA: 9

PROPIETARIO			
NOMBRE	CONSTRUCCIONES TABOADA Y RAMOS S.L.	C.I.F.	B-36.052.876
DOMICILIO	Polígono Industrial Lalín 2000, C-26 36.512 Lalín (PONTEVEDRA)		

SUPERFICIE	
PARCELA 9	487 m ²

DESCRIPCIÓN Y PLANO			
DESCRIPCIÓN	Parcela a labradío		
NATURALEZA	Urbana		
LINDEROS	NORTE	CONSTRUCCIONES TABOADA Y RAMOS S.L.	Parcela 8
	SUR	CONSTRUCCIONES TABOADA Y RAMOS S.L.	Parcela 10
	ESTE	CONSTRUCCIONES TABOADA Y RAMOS S.L.	Parcela 21
	OESTE	MANUEL SANCHEZ QUINTÁNS AMELIA ESTÉVEZ OTERO	Matriz 301A
EDIFICACIONES			
PLANO			

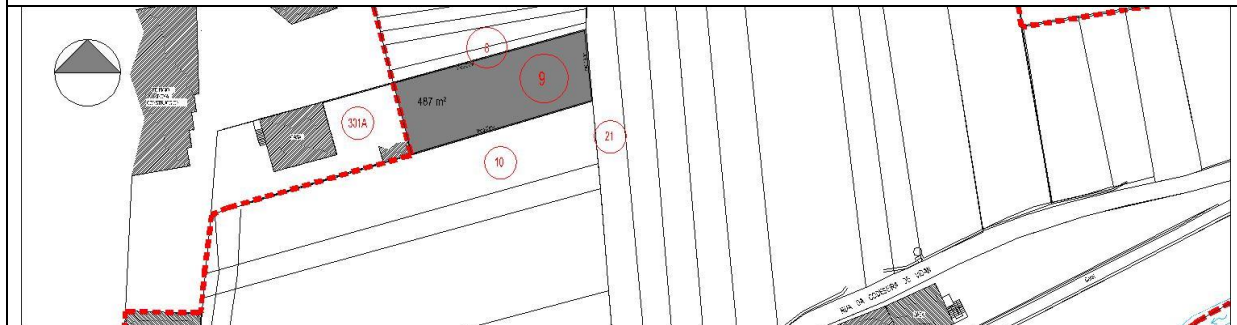

INSCRIPCIÓN REGISTRAL			
TITULAR	CONSTRUCCIONES TABOADA Y RAMOS S.L.	C.I.F.	B-36.052.876
DATOS REGISTRALES	Tomo 1.597 Libro 639 Folio 222 Finca 46.920 Registro de la Propiedad nº 2 de Santiago de Compostela		

REFERENCIA CATASTRAL	
REFERENCIA CATASTRAL DEL INMUEBLE	15079A173003010000QL

TÍTULO POSESORIO	
TÍTULO	COMPRAVENTA
En virtud de escritura otorgada el día 31 de julio del año dos mil quince ante la Notario de Santiago Doña Inmaculada Espiñeira Soto, número 1.555 de su protocolo.	

CARGAS Y GRAVAMENES	
CARGAS	No existen arrendatarios, comodatarios ni ocupantes

ESTADO POSESORIO	
	PLENO DERECHO

APROVECHAMIENTO	
COEFICIENTE DE PARTICIPACIÓN	2,04%
U.A. DE DERECHO	202,822

COORDENADAS U.T.M. SISTEMA ETRS89, USO 29	
X=534946.8189 Y=4746436.7066 X=534911.0324 Y=4746426.8673 X=534914.4470 Y=4746413.4676 X=534948.1349 Y=4746423.3866	

DESCRIPCIÓN DE LAS PARCELAS DE ORIGEN – FICHA PARCELA: 10

PROPIETARIO			
NOMBRE	CONSTRUCCIONES TABOADA Y RAMOS S.L.	C.I.F.	B-36.052.876
DOMICILIO	Polígono Industrial Lalín 2000, C-26 36.512 Lalín (PONTEVEDRA)		

SUPERFICIE	
PARCELA 10	810 m ²

DESCRIPCIÓN Y PLANO			
DESCRIPCIÓN	Parcela 302.1		
NATURALEZA	Urbana		
LINDEROS	NORTE	CONSTRUCCIONES TABOADA Y RAMOS S.L.	Parcelas 9 y 301A
	SUR	CONSTRUCCIONES TABOADA Y RAMOS S.L.	Parcela 11
	ESTE	CONSTRUCCIONES TABOADA Y RAMOS S.L.	Parcela 21
	OESTE	MURO DE LA CODESEIRA CODESEIRA INVERSIONES INMOBILIARIAS	Matriz 302A
EDIFICACIONES	No presenta edificaciones		
PLANO			

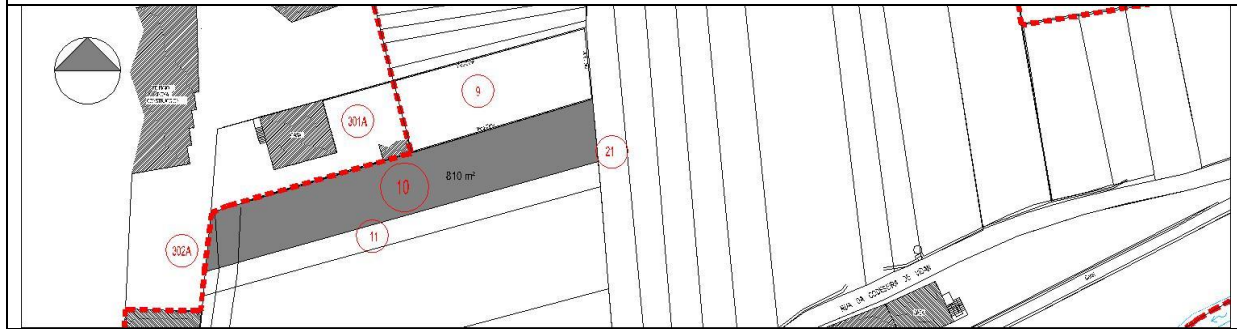

INSCRIPCIÓN REGISTRAL			
TITULAR	CONSTRUCCIONES TABOADA Y RAMOS S.L.	C.I.F.	B-36.052.876
DATOS REGISTRALES	Tomo 982 Libro 24 Folio 86 Finca 1.895 Registro de la Propiedad nº 2 de Santiago de Compostela		

REFERENCIA CATASTRAL	
REFERENCIA CATASTRAL DEL INMUEBLE	15079A173003020000QT

TÍTULO POSESORIO	
TÍTULO	COMPRAVENTA
En virtud de escritura otorgada el día 31 de julio del año dos mil quince ante la Notario de Santiago Doña Inmaculada Espiñeira Soto, número 1.553 de su protocolo.	

CARGAS Y GRAVAMENES	
CARGAS	No existen arrendatarios, comodatarios ni ocupantes

ESTADO POSESORIO	
	PLENO DOMINIO

APROVECHAMIENTO	
COEFICIENTE DE PARTICIPACIÓN	3,40%
U.A. DE DERECHO	337,343

COORDENADAS U.T.M. SISTEMA ETRS89, USO 29	
X=534949.1663	Y=4746411.9073
X=534948.1349	Y=4746423.3866
X=534877.1961	Y=4746402.4996
X=534876.0750	Y=4746391.4463

DESCRIPCIÓN DE LAS PARCELAS DE ORIGEN – FICHA PARCELA: 11

PROPIETARIO			
NOMBRE	CONSTRUCCIONES TABOADA Y RAMOS S.L.	C.I.F.	B-36.052.876
DOMICILIO	Polígono Industrial Lalín 2000, C-26 36.512 Lalín (PONTEVEDRA)		

SUPERFICIE	
PARCELA 11	340 m ²

DESCRIPCIÓN Y PLANO			
DESCRIPCIÓN	Labradío denominado La Codeseira		
NATURALEZA	Urbana		
LINDEROS	NORTE	CONSTRUCCIONES TABOADA Y RAMOS S.L.	Parcela 10
	SUR	CONSTRUCCIONES TABOADA Y RAMOS S.L.	Parcela 12
	ESTE	CONSTRUCCIONES TABOADA Y RAMOS S.L.	Parcela 21
	OESTE	MURO DE LA CODESEIRA CODESEIRA INVERSIONES INMOBILIARIAS	Matriz 302A
EDIFICACIONES	No presenta edificaciones		
PLANO			

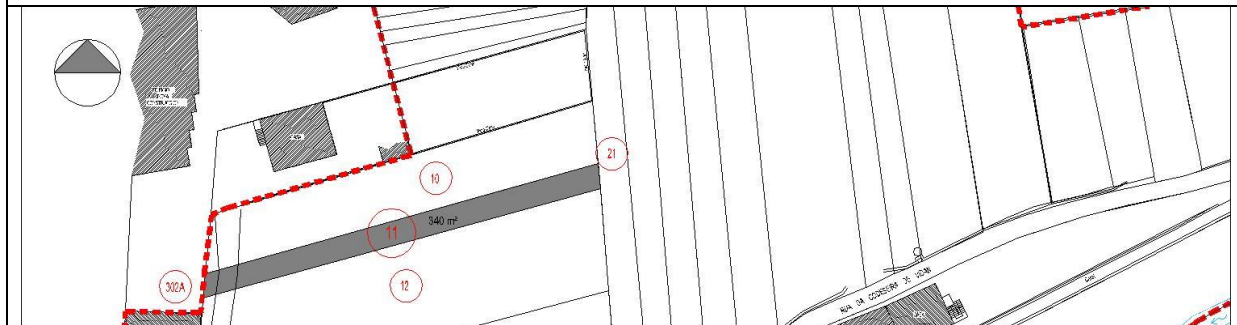

INSCRIPCIÓN REGISTRAL			
TITULAR	CONSTRUCCIONES TABOADA Y RAMOS S.L.	C.I.F.	B-36.052.876
DATOS REGISTRALES	Tomo 1.604 Libro 646 Folio 196 Finca 46.203 Registro de la Propiedad nº 2 de Santiago de Compostela		

REFERENCIA CATASTRAL	
REFERENCIA CATASTRAL DEL INMUEBLE	15079A173005830000QB FINCA MATRIZ

TÍTULO POSESORIO	
TÍTULO	COMPRAVENTA
En virtud de escritura otorgada el día 31 de julio del año dos mil quince ante la Notario de Santiago Doña Inmaculada Espiñeira Soto, número 1.555 de su protocolo.	

CARGAS Y GRAVAMENES	
CARGAS	No existen arrendatarios, comodatarios ni ocupantes

ESTADO POSESORIO	
	PLENO DOMINIO

APROVECHAMIENTO	
COEFICIENTE DE PARTICIPACIÓN	1,43%
U.A. DE DERECHO	141,601

COORDENADAS U.T.M. SISTEMA ETRS89, USO 29	
X=534949.5928 Y=4746407.1610 X=534949.1663 Y=4746411.9073 X=534876.0750 Y=4746391.4463 X=534875.6176 Y=4746386.9368	

DESCRIPCIÓN DE LAS PARCELAS DE ORIGEN – FICHA PARCELA: 12

PROPIETARIO			
NOMBRE	CONSTRUCCIONES TABOADA Y RAMOS S.L.	C.I.F.	B-36.052.876
DOMICILIO	Polígono Industrial Lalín 2000, C-26 36.512 Lalín (PONTEVEDRA)		

SUPERFICIE	
PARCELA 12	1.438 m ²

DESCRIPCIÓN Y PLANO			
DESCRIPCIÓN	Labradío con punta a tojal que llaman Leira da Ribeira de Arriba-Grande o Agro Rodado)		
NATURALEZA	Urbana		
LINDEROS	NORTE	CONSTRUCCIONES TABOADA Y RAMOS S.L.	Parcela 11
	SUR	CONSTRUCCIONES TABOADA Y RAMOS S.L.	Parcela 14
	ESTE	CONSTRUCCIONES TABOADA Y RAMOS S.L.	Parcela 21
	OESTE	MURO DE LA CODESEIRA	Matriz y parcela 13
EDIFICACIONES	No presenta edificaciones		
PLANO			

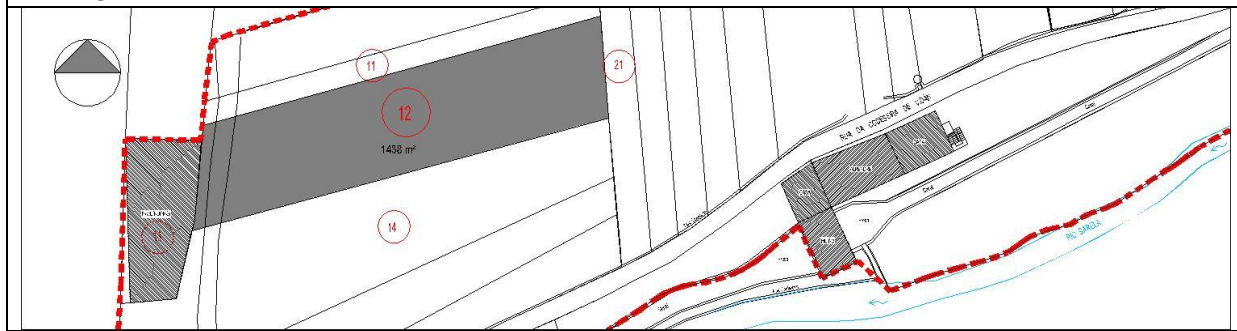

INSCRIPCIÓN REGISTRAL			
TITULAR	CONSTRUCCIONES TABOADA Y RAMOS S.L.	C.I.F.	B-36.052.876
DATOS REGISTRALES	Tomo 1.038 Libro 80 Folio 26 Finca 6.965 Registro de la Propiedad nº 2 de Santiago de Compostela		

REFERENCIA CATASTRAL	
REFERENCIA CATASTRAL DEL INMUEBLE	15079A173003030000QF

TÍTULO POSESORIO	
TÍTULO	COMPRAVENTA
En virtud de escritura otorgada el día 31 de julio del año dos mil quince ante la Notario de Santiago Doña Inmaculada Espiñeira Soto, número 1.553 de su protocolo.	

CARGAS Y GRAVAMENES	
CARGAS	No existen arrendatarios, comodatarios ni ocupantes

ESTADO POSESORIO	
	PLENO DOMINIO

APROVECHAMIENTO	
COEFICIENTE DE PARTICIPACIÓN	6'03%
U.A. DE DERECHO	598,888

COORDENADAS U.T.M. SISTEMA ETRS89, USO 29	
X=534949.5928 Y=4746407.1610 X=534875.6176 Y=4746386.9368 X=534875.6176 Y=4746386.9368 X=534875.4149 Y=4746384.2403	X=534874.1065 Y=4746369.7003 X=534873.6225 Y=4746367.5223 X=534951.0291 Y=4746388.3561

DESCRIPCIÓN DE LAS PARCELAS DE ORIGEN – FICHA PARCELA: 13

PROPIETARIO			
NOMBRE	CONSTRUCCIONES TABOADA Y RAMOS S.L.	C.I.F.	B-36.052.876
DOMICILIO	Polígono Industrial Lalín 2000, C-26 36.512 Lalín (PONTEVEDRA)		

SUPERFICIE	
PARCELA 13	382 m ²

DESCRIPCIÓN Y PLANO			
DESCRIPCIÓN	Leira da Codeseira		
NATURALEZA	Urbana		
LINDEROS	NORTE		Matriz
	SUR	CONSTRUCCIONES TABOADA Y RAMOS S.L.	Parcela 14
	ESTE	CONSTRUCCIONES TABOADA Y RAMOS S.L.	Parcelas 12, 14
	OESTE	Parque Maestra Victoria Míguez	
EDIFICACIONES	Nave en ruinas		
PLANO			

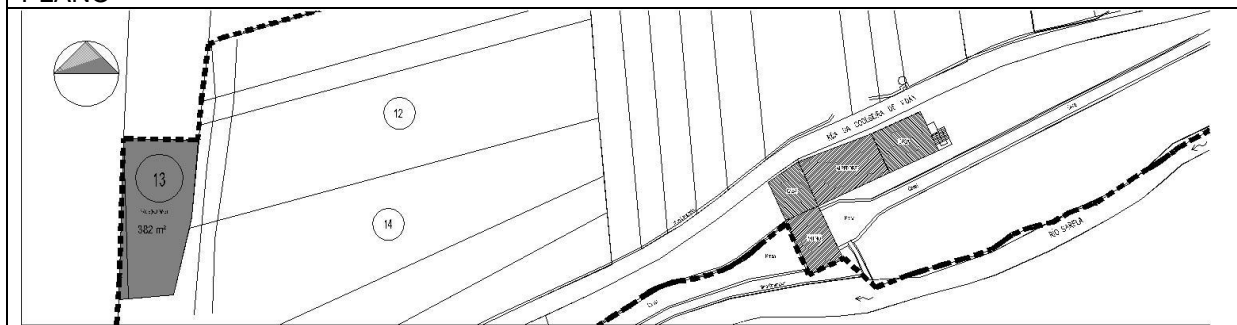

INSCRIPCIÓN REGISTRAL			
TITULAR	CONSTRUCCIONES TABOADA Y RAMOS S.L.	C.I.F.	B-36.052.876
DATOS REGISTRALES	Tomo 1.474 Libro 516 Folio 94 Finca 41.875 Registro de la Propiedad nº 2 de Santiago de Compostela		

REFERENCIA CATASTRAL	
REFERENCIA CATASTRAL DEL INMUEBLE	15079A173003180000QU

TÍTULO POSESORIO	
TÍTULO	COMPRAVENTA
En virtud de escritura otorgada el día 31 de julio del año dos mil quince ante la Notario de Santiago Doña Inmaculada Espiñeira Soto, número 1.555 de su protocolo.	

CARGAS Y GRAVAMENES	
CARGAS	GRAVADA con la reserva de poder constituir cuantas servidumbres fueren necesarias en relación con las instalaciones de gas, su inspección y/o mantenimiento, y los compradores, por el mero hecho de la compra de cualquier local o vivienda aceptan los derechos de Gas Natural sobre la instalación. Todo ello según se recoge más extensamente consta en los Estatutos de la Propiedad Horizontal, en la Inscripción 4ª de la finca 27.781, al folio 10 del Libro 308, Tomo 1266.

ESTADO POSESORIO	
	PLENO DOMINIO

APROVECHAMIENTO	
COEFICIENTE DE PARTICIPACIÓN	1,60%
U.A. DE DERECHO	159,093

COORDENADAS U.T.M. SISTEMA ETRS89, USO 29			
X=534875.4106	Y=4746384.1929	X=534870.7299	Y=4746354.8776
X=534875.3169	Y=4746384.1876	X=534873.5962	Y=4746367.5152
X=534861.2539	Y=4746384.5226	X=534873.6225	Y=4746367.5223
X=534860.2857	Y=4746353.9732	X=534874.1065	Y=4746369.7003

DESCRIPCIÓN DE LAS PARCELAS DE ORIGEN – FICHA PARCELA: 14

PROPIETARIO			
NOMBRE	CONSTRUCCIONES TABOADA Y RAMOS S.L.	C.I.F.	B-36.052.876
DOMICILIO	Polígono Industrial Lalín 2000, C-26 36.512 Lalín (PONTEVEDRA)		

SUPERFICIE	
PARCELA 14	1.705 m ²

DESCRIPCIÓN Y PLANO				
DESCRIPCIÓN	Labradío llamado Codeseira			
NATURALEZA	Urbana			
LINDEROS	NORTE	CONSTRUCCIONES TABOADA Y RAMOS S.L.		Parcelas 12, 13
	SUR	CONSTRUCCIONES TABOADA Y RAMOS S.L.		Parcela 15
	ESTE	CONSTRUCCIONES TABOADA Y RAMOS S.L.		Parcela 21
	OESTE	CONSTRUCCIONES TABOADA Y RAMOS S.L. Parque Maestra Victoria Míguez		Parcela 13 y otros
EDIFICACIONES	No presenta edificaciones			
PLANO				

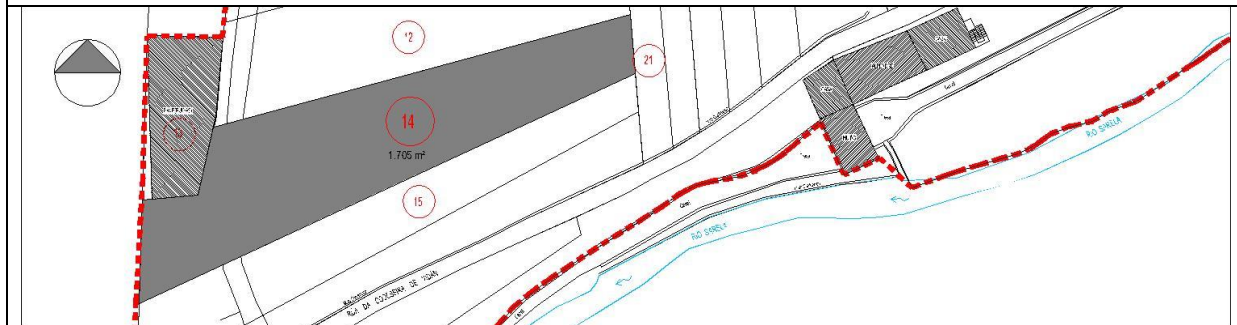

INSCRIPCIÓN REGISTRAL			
TITULAR	CONSTRUCCIONES TABOADA Y RAMOS S.L.	C.I.F.	B-36.052.876
DATOS REGISTRALES	Tomo 1.573 Libro 615 Folio 4 Finca 2.368 Registro de la Propiedad nº 2 de Santiago de Compostela		

REFERENCIA CATASTRAL	
REFERENCIA CATASTRAL DEL INMUEBLE	15079A173003040000QM

TÍTULO POSESORIO	
TÍTULO	COMPRAVENTA
En virtud de escritura otorgada el día 31 de julio del año dos mil quince ante la Notario de Santiago Doña Inmaculada Espiñeira Soto, número 1.553 de su protocolo.	

CARGAS Y GRAVAMENES	
CARGAS	No existen arrendatarios, comodatarios ni ocupantes

ESTADO POSESORIO	
	PLENO DOMINIO

APROVECHAMIENTO	
COEFICIENTE DE PARTICIPACIÓN	7,15%
U.A. DE DERECHO	710,086

COORDENADAS U.T.M. SISTEMA ETRS89, USO 29	
X=534952.0178 Y=4746377.3991	X=534870.7299 Y=4746354.8776
X=534951.0291 Y=4746388.3561	X=534862.0919 Y=4746354.1296
X=534873.6225 Y=4746367.5223	X=534860.2857 Y=4746353.9732
X=534873.5962 Y=4746367.5152	X=534859.6795 Y=4746334.8443

DESCRIPCIÓN DE LAS PARCELAS DE ORIGEN – FICHA PARCELA: 15

PROPIETARIO			
NOMBRE	CONSTRUCCIONES TABOADA Y RAMOS S.L.	C.I.F.	B-36.052.876
DOMICILIO	Polígono Industrial Lalín 2000, C-26 36.512 Lalín (PONTEVEDRA)		

SUPERFICIE	
PARCELA 15	1.002 m ²

DESCRIPCIÓN Y PLANO			
DESCRIPCIÓN	Labradío con punta a tojal en el sitio nombrado Ribeira de Abaixo (Pequena) o Agro Rodado		
NATURALEZA	Urbana		
LINDEROS	NORTE	CONSTRUCCIONES TABOADA Y RAMOS S.L.	Parcela 14
	SUR	CONSTRUCCIONES TABOADA Y RAMOS S.L.	Parcela 16 y 17
	ESTE	CONSTRUCCIONES TABOADA Y RAMOS S.L.	Parcela 21
	OESTE	Parque Maestra Victoria Míguez	
EDIFICACIONES	No presenta edificaciones		
PLANO			

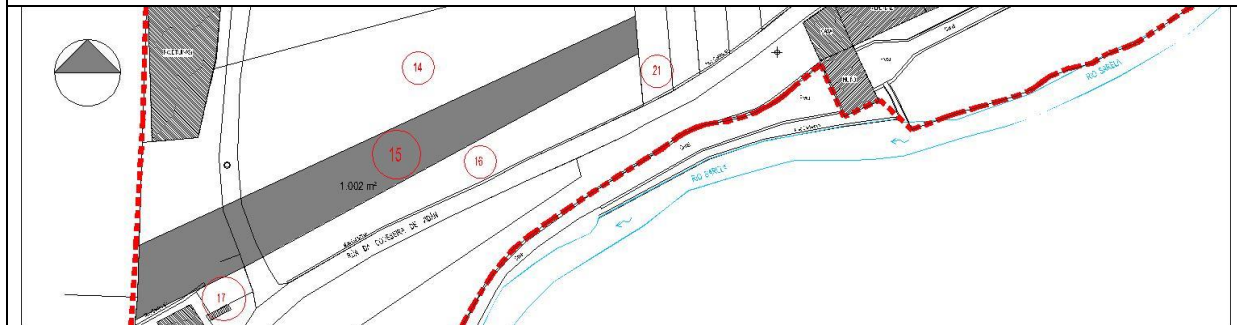

INSCRIPCIÓN REGISTRAL			
TITULAR	CONSTRUCCIONES TABOADA Y RAMOS S.L.	C.I.F.	B-36.052.876
DATOS REGISTRALES	Tomo 1.476 Libro 518 Folio 104 Finca 26.264 Registro de la Propiedad nº 2 de Santiago de Compostela		

REFERENCIA CATASTRAL	
REFERENCIA CATASTRAL DEL INMUEBLE	15079A173005840000QY

TÍTULO POSESORIO	
TÍTULO	COMPRAVENTA
En virtud de escritura otorgada el día 31 de julio del año dos mil quince ante la Notario de Santiago Doña Inmaculada Espiñeira Soto, número 1.553 de su protocolo.	

CARGAS Y GRAVAMENES	
CARGAS	No existen arrendatarios, comodatarios ni ocupantes

ESTADO POSESORIO	
	PLENO DOMINIO

APROVECHAMIENTO	
COEFICIENTE DE PARTICIPACIÓN	4,20%
U.A. DE DERECHO	417,306

COORDENADAS U.T.M. SISTEMA ETRS89, USO 29			
X=534952.6441	Y=4746370.4574	X=534859.3779	Y=4746325.3266
X=534952.0178	Y=4746377.3991	X=534859.0196	Y=4746321.1357
X=534859.6795	Y=4746334.8443	X=534879.2837	Y=4746330.8679

DESCRIPCIÓN DE LAS PARCELAS DE ORIGEN – FICHA PARCELA: 16

PROPIETARIO			
NOMBRE	CONSTRUCCIONES TABOADA Y RAMOS S.L.	C.I.F.	B-36.052.876
DOMICILIO	Polígono Industrial Lalín 2000, C-26 36.512 Lalín (PONTEVEDRA)		

SUPERFICIE	
PARCELA 16	596 m ²

DESCRIPCIÓN Y PLANO			
DESCRIPCIÓN	Labradío en La Codeseira o Arriba da Corredoira		
NATURALEZA	Urbana		
LINDEROS	NORTE	CONSTRUCCIONES TABOADA Y RAMOS S.L.	Parcela 15
	SUR	Codeseira de Vidán	
	ESTE	CONSTRUCCIONES TABOADA Y RAMOS S.L. Codeseira de Vidán	Parcela 21 y otros
	OESTE	CONSTRUCCIONES TABOADA Y RAMOS S.L.	Parcela 17
EDIFICACIONES	No presenta edificaciones		
PLANO			

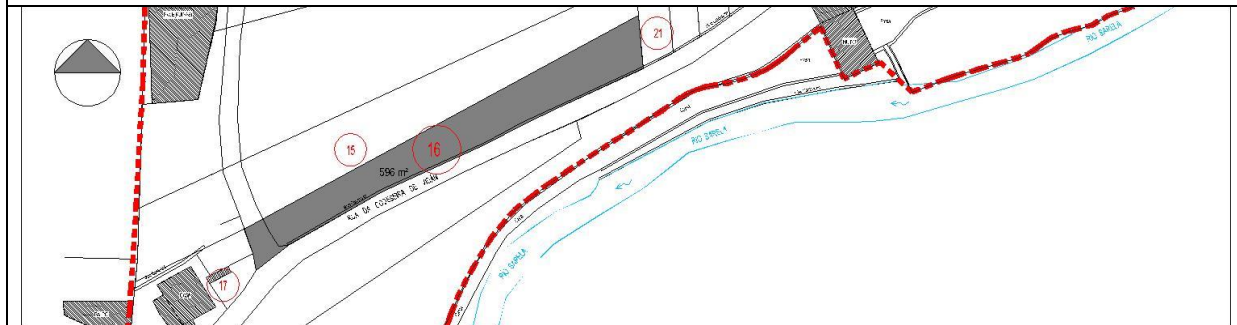

INSCRIPCIÓN REGISTRAL			
TITULAR	CONSTRUCCIONES TABOADA Y RAMOS S.L.	C.I.F.	B-36.052.876
DATOS REGISTRALES	Tomo 1.678 Libro 720 Folio 12 Finca 46.205 Registro de la Propiedad nº 2 de Santiago de Compostela		

REFERENCIA CATASTRAL	
REFERENCIA CATASTRAL DEL INMUEBLE	15079A173003170000QZ

TÍTULO POSESORIO	
TÍTULO	COMPRAVENTA
En virtud de escritura otorgada el día 31 de julio del año dos mil quince ante la Notario de Santiago Doña Inmaculada Espiñeira Soto, número 1.555 de su protocolo.	

CARGAS Y GRAVAMENES	
CARGAS	No existen arrendatarios, comodatarios ni ocupantes

ESTADO POSESORIO	
	PLENO DOMINIO

APROVECHAMIENTO	
COEFICIENTE DE PARTICIPACIÓN	2,50%
U.A. DE DERECHO	248,218

COORDENADAS U.T.M. SISTEMA ETRS89, USO 29			
X=534924.3069	Y=4746346.6366	X=534879.2837	Y=4746330.8679
X=534931.1609	Y=4746350.2836	X=534880.8516	Y=4746326.4333
X=534938.0509	Y=4746353.4936	X=534881.4719	Y=4746323.1736
X=534953.5302	Y=4746360.6376	X=534887.4569	Y=4746327.8236
X=534952.6441	Y=4746370.4574	X=534904.8979	Y=4746337.8406

DESCRIPCIÓN DE LAS PARCELAS DE ORIGEN – FICHA PARCELA: 17

PROPIETARIO			
NOMBRE	CONSTRUCCIONES TABOADA Y RAMOS S.L.	C.I.F.	B-36.052.876
DOMICILIO	Polígono Industrial Lalín 2000, C-26 36.512 Lalín (PONTEVEDRA)		

SUPERFICIE	
PARCELA 17	333 m ²

DESCRIPCIÓN Y PLANO			
DESCRIPCIÓN	Casa número 40, antes 26, de Puente-Vidán		
NATURALEZA	Urbana		
LINDEROS	NORTE	CONSTRUCCIONES TABOADA Y RAMOS S.L.	Parcela 15
	SUR	Codeseira de Vidán	
	ESTE	CONSTRUCCIONES TABOADA Y RAMOS S.L. Codeseira de Vidán	Parcela 16 y otros
	OESTE	JOSEFA NOYA CASTIÑEIRAS RAMON PICHEL CASTRO	Labradío
EDIFICACIONES			
PLANO			

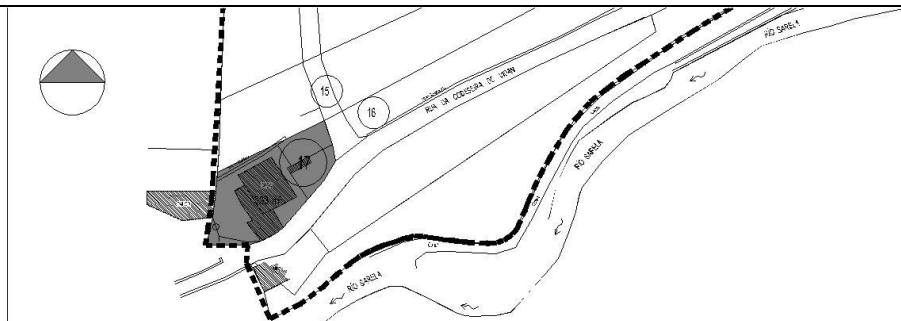

INSCRIPCIÓN REGISTRAL			
TITULAR	CONSTRUCCIONES TABOADA Y RAMOS S.L.	C.I.F.	B-36.052.876
DATOS REGISTRALES	Tomo 1.574 Libro 616 Folio 94 Finca 46.545 Registro de la Propiedad nº 2 de Santiago de Compostela		

REFERENCIA CATASTRAL	
REFERENCIA CATASTRAL DEL INMUEBLE	001002100NH34E0001PS

TÍTULO POSESORIO	
TÍTULO	COMPRAVENTA
En virtud de escritura otorgada el día 31 de julio del año dos mil quince ante la Notario de Santiago Doña Inmaculada Espiñeira Soto, número 1.555 de su protocolo.	

CARGAS Y GRAVAMENES	
CARGAS	No existen arrendatarios, comodatarios ni ocupantes

ESTADO POSESORIO	
	PLENO DOMINIO

APROVECHAMIENTO	
COEFICIENTE DE PARTICIPACIÓN	1,40%
U.A. DE DERECHO	138,685

COORDENADAS U.T.M. SISTEMA ETRS89, USO 29			
X=534881.4719	Y=4746323.1736	X=534858.2129	Y=4746312.5706
X=534880.8577	Y=4746326.4055	X=534856.9055	Y=4746307.3150
X=534879.2837	Y=4746330.8679	X=534864.9041	Y=4746307.3468
X=534859.0196	Y=4746321.1357	X=534867.2689	Y=4746308.0166
X=534858.7139	Y=4746317.5596	X=534870.0039	Y=4746309.4016
		X=534871.4979	Y=4746310.6726
		X=534876.0945	Y=4746315.9857
		X=534879.1389	Y=4746319.5046

DESCRIPCIÓN DE LAS PARCELAS DE ORIGEN – FICHA PARCELA: 18

PROPIETARIO			
NOMBRE	CONSTRUCCIONES TABOADA Y RAMOS S.L.	C.I.F.	B-36.052.876
DOMICILIO	Polígono Industrial Lalín 2000, C-26 36.512 Lalín (PONTEVEDRA)		

SUPERFICIE	
PARCELA 18	88 m ²

DESCRIPCIÓN Y PLANO			
DESCRIPCIÓN	Casa número 11 del lugar de Puente Vieja, actualmente derruida.		
NATURALEZA	Urbana		
LINDEROS	NORTE	Codeseira de Vidán	
	SUR	CONSTRUCCIONES TABOADA Y RAMOS S.L.	Parcela 20
	ESTE	CONSTRUCCIONES TABOADA Y RAMOS S.L.	Parcela 19 y 20
	OESTE		Matriz
EDIFICACIONES	Ruina		
PLANO			

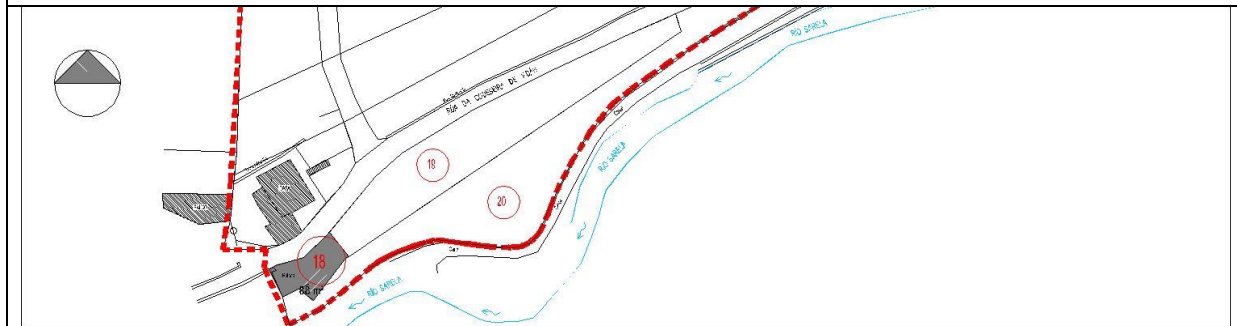

INSCRIPCIÓN REGISTRAL			
TITULAR	CONSTRUCCIONES TABOADA Y RAMOS S.L.	C.I.F.	B-36.052.876
DATOS REGISTRALES	NO CONSTA		

REFERENCIA CATASTRAL	
REFERENCIA CATASTRAL DEL INMUEBLE	15079A173005980000QD

TÍTULO POSESORIO	
TÍTULO	COMPRAVENTA
En virtud de escritura otorgada el día 23 de Enero del año dos mil veinte ante la Notario de Santiago Doña Inmaculada Espiñeira Soto, número 137 de su protocolo.	

CARGAS Y GRAVAMENES	
CARGAS	Libre de toda carga y gravamen. No existen arrendatarios, comodatarios ni ocupantes

ESTADO POSESORIO	
	PLENO DOMINIO

APROVECHAMIENTO	
COEFICIENTE DE PARTICIPACIÓN	0,37%
U.A. DE DERECHO	36.650

COORDENADAS U.T.M. SISTEMA ETRS89, USO 29			
X=534865.4088	Y=4746303.5586	X=534879.5857	Y=4746305.6044
X=534867.9319	Y=4746298.4826	X=534880.2248	Y=4746305.9574
X=534871.0030	Y=4746300.0226	X=534876.6075	Y=4746310.4627
X=534873.5774	Y=4746297.7943	X=534871.8359	Y=4746305.7336
		X=534866.6099	Y=4746304.3746

DESCRIPCIÓN DE LAS PARCELAS DE ORIGEN – FICHA PARCELA: 19

PROPIETARIO			
NOMBRE	CONSTRUCCIONES TABOADA Y RAMOS S.L.	C.I.F.	B-36.052.876
DOMICILIO	Polígono Industrial Lalín 2000, C-26, C.P. 36.512 Lalín (PONTEVEDRA)		

SUPERFICIE	
PARCELA 19	586 m ²

DESCRIPCIÓN Y PLANO				
DESCRIPCIÓN	19			
NATURALEZA	Urbana			
LINDEROS	NORTE	Codeseira de Vidán		
	SUR	CONSTRUCCIONES TABOADA Y RAMOS S.L.	Parcela 20	
	ESTE	CONSTRUCCIONES TABOADA Y RAMOS S.L.	Parcela 20	
	OESTE	CONSTRUCCIONES TABOADA Y RAMOS S.L.	Parcela 18	
EDIFICACIONES	No presenta edificaciones			
PLANO				

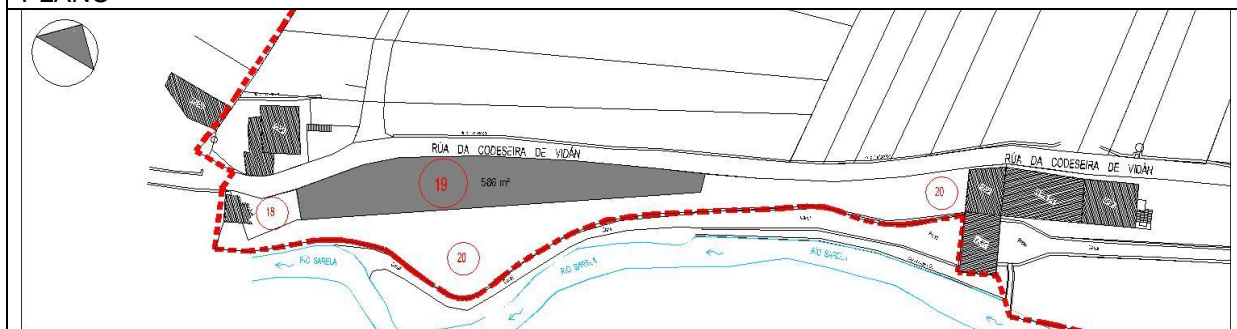

INSCRIPCIÓN REGISTRAL			
TITULAR	CONSTRUCCIONES TABOADA Y RAMOS S.L.	C.I.F.	B-36.052.876
DATOS REGISTRALES	Tomo 1.555 Libro 597 Folio 174 Finca 46.016 Registro de la Propiedad nº 2 de Santiago de Compostela		

REFERENCIA CATASTRAL	
REFERENCIA CATASTRAL DEL INMUEBLE	15079A173003100000QR

TÍTULO POSESORIO	
TÍTULO	COMPRAVENTA
En virtud de escritura otorgada el día 31 de julio del año dos mil quince ante la Notario de Santiago Doña Inmaculada Espiñeira Soto, número 1.555 de su protocolo.	

CARGAS Y GRAVAMENES	
CARGAS	Libre de toda carga y gravamen. No existen arrendatarios, comodatarios ni ocupantes

ESTADO POSESORIO	
	PLENO DOMINIO

APROVECHAMIENTO	
COEFICIENTE DE PARTICIPACIÓN	2,46%
U.A. DE DERECHO	244,053

COORDENADAS U.T.M. SISTEMA ETRS89, USO 29	
X=534941.9856 Y=4746347.6503 X=534941.0200 Y=4746350.9334 X=534931.9069 Y=4746346.8886 X=534918.6299 Y=4746340.7966 X=534903.5709 Y=4746333.2006	X=534896.9209 Y=4746329.1356 X=534890.2229 Y=4746325.1846 X=534885.0719 Y=4746320.6346 X=534876.6075 Y=4746310.4627 X=534880.2248 Y=4746305.9574

DESCRIPCIÓN DE LAS PARCELAS DE ORIGEN – FICHA PARCELA: 20

PROPIETARIO			
NOMBRE	CONSTRUCCIONES TABOADA Y RAMOS S.L.	C.I.F.	B-36.052.876
DOMICILIO	Polígono Industrial Lalín 2000, C-26, C.P. 36.512 Lalín (PONTEVEDRA)		

SUPERFICIE	
PARCELA 20	4.516 m ²

DESCRIPCIÓN Y PLANO			
DESCRIPCIÓN	20		
NATURALEZA	Urbana		
LINDEROS	NORTE	CONSTRUCCIONES TABOADA Y RAMOS S.L. Codeseira de Vidán	Parcela 18 y 19
	SUR	Rio Sarela	
	ESTE	Rio Sarela	
	OESTE	CONSTRUCCIONES TABOADA Y RAMOS S.L.	Parcela 18 y 19
EDIFICACIONES	Molino y Nave en ruinas		
PLANO			

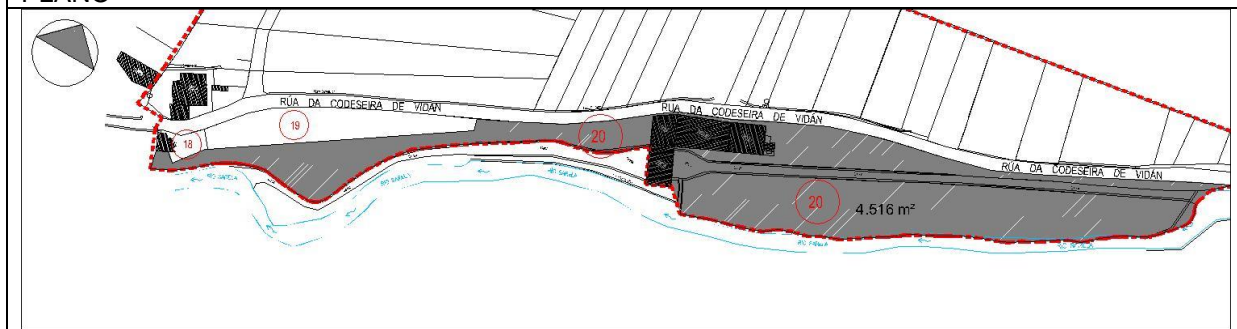

INSCRIPCIÓN REGISTRAL			
TITULAR	CONSTRUCCIONES TABOADA Y RAMOS S.L.	C.I.F.	B-36.052.876
DATOS REGISTRALES	Tomo 1.608 Libro 650 Folio 159 Finca 41.390 Registro de la Propiedad nº 2 de Santiago de Compostela		

REFERENCIA CATASTRAL	
REFERENCIA CATASTRAL DEL INMUEBLE	15079A173003100000QR

TÍTULO POSESORIO	
TÍTULO	COMPRAVENTA
En virtud de escritura otorgada el día 31 de julio del año dos mil quince ante la Notario de Santiago Doña Inmaculada Espiñeira Soto, número 1.553 de su protocolo.	

CARGAS Y GRAVAMENES	
CARGAS	Libre de toda carga y gravamen. No existen arrendatarios, comodatarios ni ocupantes

ESTADO POSESORIO	
	PLENO DOMINIO

APROVECHAMIENTO	
COEFICIENTE DE PARTICIPACIÓN	18,94%
U.A. DE DERECHO	1880,791

COORDENADAS U.T.M. SISTEMA ETRS89, USO 29	
X=534880.2248 Y=4746305.9574 X=534879.5857 Y=4746305.6044 X=534873.5774 Y=4746297.7943 X=534871.0030 Y=4746300.0226 X=534867.9319 Y=4746298.4826 X=534865.4088 Y=4746303.5586 X=534866.1693 Y=4746304.0753	X=535109.8785 Y=4746410.1365 X=535111.1185 Y=4746411.1965 X=535113.7185 Y=4746412.8865 X=535118.7885 Y=4746415.5265 X=535120.4285 Y=4746416.7765 X=535121.9085 Y=4746418.1765 X=535127.2585 Y=4746424.5365

X=534864.8084 Y=4746303.4500	X=535127.7585 Y=4746426.0065
X=534869.0760 Y=4746293.3050	X=535127.5085 Y=4746428.1765
X=534874.9260 Y=4746296.2450	X=535126.5570 Y=4746430.6277
X=534879.1160 Y=4746299.4750	X=535127.0167 Y=4746431.9728
X=534884.1660 Y=4746303.8250	X=535128.3835 Y=4746436.1886
X=534888.1560 Y=4746306.2850	X=535133.0369 Y=4746440.4296
X=534894.6760 Y=4746308.6350	X=535123.3529 Y=4746435.8176
X=534895.9960 Y=4746308.9050	X=535110.3849 Y=4746429.1376
X=534896.3560 Y=4746309.0950	X=535098.1819 Y=4746422.7126
X=534898.0560 Y=4746308.9550	X=535083.9009 Y=4746415.4446
X=534901.7665 Y=4746308.3950	X=535072.4369 Y=4746410.1866
X=534906.4365 Y=4746307.8650	X=535059.0559 Y=4746406.6716
X=534910.6165 Y=4746307.6350	X=535046.6399 Y=4746403.9066
X=534911.9465 Y=4746307.7950	X=535042.0269 Y=4746402.7736
X=534912.5965 Y=4746307.9850	X=535039.1159 Y=4746401.9946
X=534913.2165 Y=4746308.2450	X=535027.1979 Y=4746398.0696
X=534913.8065 Y=4746308.5650	X=535015.3579 Y=4746392.7786
X=534914.3565 Y=4746308.9550	X=535002.4839 Y=4746386.3766
X=534914.8665 Y=4746309.3950	X=534988.8819 Y=4746380.6766
X=534915.3165 Y=4746309.8950	X=534988.6527 Y=4746380.5219
X=534917.4811 Y=4746314.8779	X=534984.2159 Y=4746377.5276
X=534919.7965 Y=4746319.8605	X=534973.1359 Y=4746368.9166
X=534921.6965 Y=4746323.4055	X=534962.7389 Y=4746361.7906
X=534925.2465 Y=4746329.2055	X=534954.5429 Y=4746357.6136
X=534927.3365 Y=4746331.8155	X=534950.2959 Y=4746355.2666
X=534929.3765 Y=4746334.2155	X=534941.0200 Y=4746350.9334
X=534936.1665 Y=4746339.4655	X=534941.0200 Y=4746350.9334
X=534944.1665 Y=4746344.7455	X=534941.0200 Y=4746350.9334
X=534953.2765 Y=4746350.4655	X=534941.9856 Y=4746347.6503
X=534960.4465 Y=4746355.2555	X=534880.2248 Y=4746305.9574
X=534961.8965 Y=4746356.0555	
X=534963.4065 Y=4746356.7055	
X=534964.9765 Y=4746357.2055	
X=534969.2570 Y=4746357.9455	
X=534971.8670 Y=4746358.6160	
X=534974.4070 Y=4746359.5260	
X=534976.3770 Y=4746360.4760	
X=534978.2470 Y=4746361.6160	
X=534980.0270 Y=4746362.9060	
X=534981.6670 Y=4746364.3660	
X=534986.5570 Y=4746368.3760	
X=534990.8070 Y=4746358.6760	
X=534997.3479 Y=4746361.6256	
X=534997.3135 Y=4746361.6976	
X=534997.5470 Y=4746361.8060	
X=535003.4875 Y=4746356.3060	
X=535011.8575 Y=4746359.3160	
X=535023.0675 Y=4746362.5960	
X=535026.1975 Y=4746364.0560	
X=535029.3175 Y=4746366.2760	
X=535032.7075 Y=4746367.5085	
X=535037.0275 Y=4746368.6660	
X=535040.1575 Y=4746370.5060	
X=535045.3375 Y=4746372.3660	
X=535052.2780 Y=4746377.0060	
X=535055.5380 Y=4746379.2024	
X=535059.9780 Y=4746382.0660	
X=535061.0580 Y=4746382.9860	
X=535066.4080 Y=4746385.9060	
X=535068.9480 Y=4746387.1560	
X=535073.9680 Y=4746390.0360	
X=535078.3780 Y=4746392.0960	
X=535084.4380 Y=4746394.3065	
X=535087.1480 Y=4746395.6665	
X=535089.6980 Y=4746397.4265	
X=535090.6080 Y=4746397.8465	
X=535100.5680 Y=4746404.0665	
X=535104.0185 Y=4746405.3065	
X=535106.1685 Y=4746406.9865	
X=535107.9385 Y=4746408.9065	

DESCRIPCIÓN DE LAS PARCELAS DE ORIGEN – FICHA PARCELA: 21

PROPIETARIO			
NOMBRE	CONSTRUCCIONES TABOADA Y RAMOS S.L.	C.I.F.	B-36.052.876
DOMICILIO	Polígono Industrial Lalín 2000, C-26 36.512 Lalín (PONTEVEDRA)		

SUPERFICIE	
PARCELA 21	464 m ²

DESCRIPCIÓN Y PLANO			
DESCRIPCIÓN	Labradío en el Agro de Paramontín, que llaman Besada da Riveira		
NATURALEZA	Urbana		
LINDEROS	NORTE	CONSTRUCCIONES TABOADA Y RAMOS S.L.	Parcelas 4 y 5
	SUR	CODESEIRA DE VIDÁN	
	ESTE	CONSTRUCCIONES TABOADA Y RAMOS S.L.	Parcela 22
	OESTE	CONSTRUCCIONES TABOADA Y RAMOS S.L.	Parcelas 6 a 12, 14 a 16
EDIFICACIONES			
PLANO			

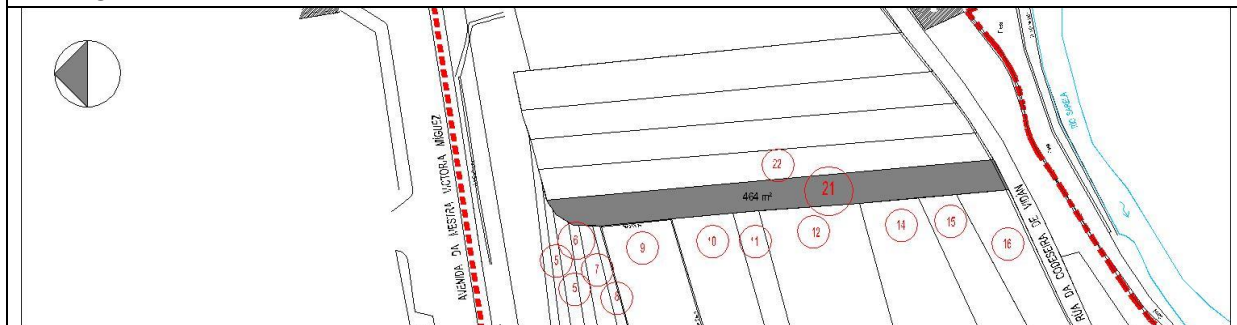

INSCRIPCIÓN REGISTRAL			
TITULAR	CONSTRUCCIONES TABOADA Y RAMOS S.L.	C.I.F.	B-36.052.876
DATOS REGISTRALES	Tomo 1.555 Libro 597 Folio 175 Finca 46.018 Registro de la Propiedad nº 2 de Santiago de Compostela		

REFERENCIA CATASTRAL	
REFERENCIA CATASTRAL DEL INMUEBLE	15079A173002950000QB

TÍTULO POSESORIO	
TÍTULO	COMPRAVENTA
En virtud de escritura otorgada el día 31 de julio del año dos mil quince ante la Notario de Santiago Doña Inmaculada Espiñeira Soto, número 1.555 de su protocolo.	

CARGAS Y GRAVAMENES	
CARGAS	No existen arrendatarios, comodatarios ni ocupantes

ESTADO POSESORIO	
	PLENO DOMINIO

APROVECHAMIENTO	
COEFICIENTE DE PARTICIPACIÓN	1,95%
U.A. DE DERECHO	193,243

COORDENADAS U.T.M. SISTEMA ETRS89, USO 29			
X=534951.3531 Y=4746446.5177	X=534948.1349 Y=4746423.3866	X=534953.5302 Y=4746360.6376	
X=534948.9122 Y=4746444.7441	X=534949.4620 Y=4746408.8734	X=534953.6169 Y=4746360.6776	
X=534946.9897 Y=4746441.6086	X=534951.0291 Y=4746388.3561	X=534959.0908 Y=4746363.5139	
X=534946.8189 Y=4746436.7066	X=534953.2606 Y=4746363.6254	X=534951.5507 Y=4746446.5728	

DESCRIPCIÓN DE LAS PARCELAS DE ORIGEN – FICHA PARCELA: 22

PROPIETARIO			
NOMBRE	CONSTRUCCIONES TABOADA Y RAMOS S.L.	C.I.F.	B-36.052.876
DOMICILIO	Polígono Industrial Lalín 2000, C-26 36.512 Lalín (PONTEVEDRA)		

SUPERFICIE	
PARCELA 22	453 m ²

DESCRIPCIÓN Y PLANO				
DESCRIPCIÓN	Labradío denominado Paramontín			
NATURALEZA	Urbana			
LINDEROS	NORTE	CONSTRUCCIONES TABOADA Y RAMOS S.L.		Parcelas 3 y 4
	SUR	CODESEIRA DE VIDÁN		
	ESTE	CONSTRUCCIONES TABOADA Y RAMOS S.L.		Parcela 23
	OESTE	CONSTRUCCIONES TABOADA Y RAMOS S.L.		Parcela 21
EDIFICACIONES				
PLANO				

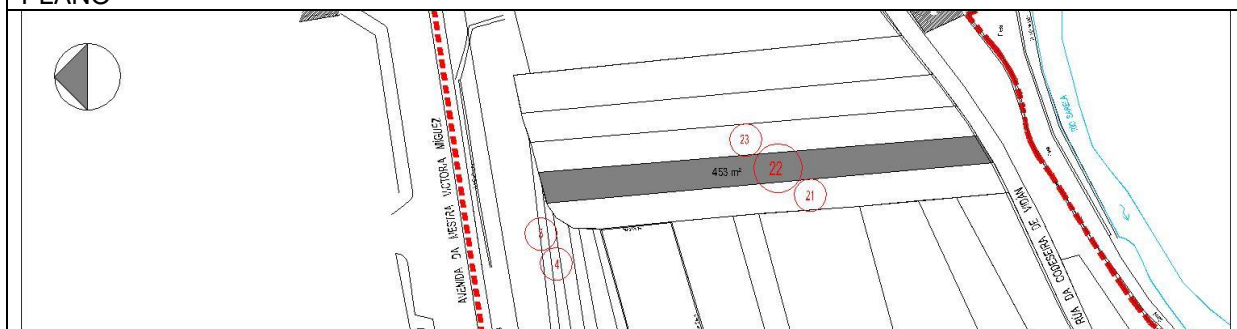

INSCRIPCIÓN REGISTRAL			
TITULAR	CONSTRUCCIONES TABOADA Y RAMOS S.L.	C.I.F.	B-36.052.876
DATOS REGISTRALES	Tomo 1.608 Libro 650 Folio 158 Finca 46.284 Registro de la Propiedad nº 2 de Santiago de Compostela		

REFERENCIA CATASTRAL	
REFERENCIA CATASTRAL DEL INMUEBLE	15079A173005710000QI

TÍTULO POSESORIO	
TÍTULO	COMPRAVENTA
En virtud de escritura otorgada el día 31 de julio del año dos mil quince ante la Notario de Santiago Doña Inmaculada Espiñeira Soto, número 1.555 de su protocolo.	

CARGAS Y GRAVAMENES	
CARGAS	No existen arrendatarios, comodatarios ni ocupantes

ESTADO POSESORIO	
	PLENO DOMINIO
APROVECHAMIENTO	
COEFICIENTE DE PARTICIPACIÓN	1,90%
U.A. DE DERECHO	188.662

COORDENADAS U.T.M. SISTEMA ETRS89, USO 29	
X=534957.2288	Y=4746448.1561
X=534951.5507	Y=4746446.5728
X=534959.0908	Y=4746363.5139
X=534964.0168	Y=4746366.5080

DESCRIPCIÓN DE LAS PARCELAS DE ORIGEN – FICHA PARCELA: 23

PROPIETARIO			
NOMBRE	CONSTRUCCIONES TABOADA Y RAMOS S.L.	C.I.F.	B-36.052.876
DOMICILIO	Polígono Industrial Lalín 2000, C-26 36.512 Lalín (PONTEVEDRA)		

SUPERFICIE	
PARCELA 23	464 m ²

DESCRIPCIÓN Y PLANO			
DESCRIPCIÓN	Finca conocida como Besada da Riveira, en la Agro de Paramontín		
NATURALEZA	Urbana		
LINDEROS	NORTE	CONSTRUCCIONES TABOADA Y RAMOS S.L.	Parcela 3
	SUR	CODESEIRA DE VIDÁN	
	ESTE	CONSTRUCCIONES TABOADA Y RAMOS S.L.	Parcela 24
	OESTE	CONSTRUCCIONES TABOADA Y RAMOS S.L.	Parcela 22
EDIFICACIONES			
PLANO			

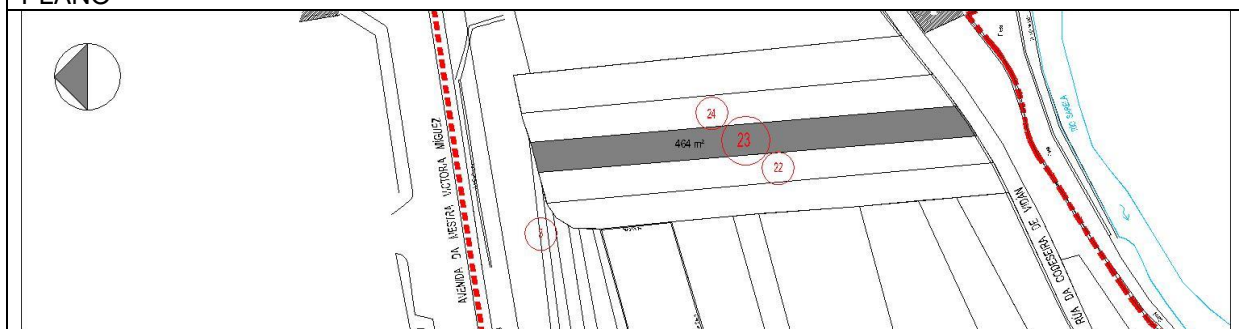

INSCRIPCIÓN REGISTRAL			
TITULAR	CONSTRUCCIONES TABOADA Y RAMOS S.L.	C.I.F.	B-36.052.876
DATOS REGISTRALES	Tomo 1.555 Libro 597 Folio 173 Finca 46.014 Registro de la Propiedad nº 2 de Santiago de Compostela		

REFERENCIA CATASTRAL	
REFERENCIA CATASTRAL DEL INMUEBLE	15079A173002940000QA

TÍTULO POSESORIO	
TÍTULO	COMPRAVENTA
En virtud de escritura otorgada el día 31 de julio del año dos mil quince ante la Notario de Santiago Doña Inmaculada Espiñeira Soto, número 1.555 de su protocolo.	

CARGAS Y GRAVAMENES	
CARGAS	No existen arrendatarios, comodatarios ni ocupantes

ESTADO POSESORIO	
	PLENO DOMINIO

APROVECHAMIENTO	
COEFICIENTE DE PARTICIPACIÓN	1,95%
U.A. DE DERECHO	193,243

COORDENADAS U.T.M. SISTEMA ETRS89, USO 29	
X=534962.4473 Y=4746449.4360	X=534964.0168 Y=4746366.5080
X=534957.2377 Y=4746448.1586	X=534966.4329 Y=4746367.9766
X=534957.2288 Y=4746448.1561	X=534969.5589 Y=4746370.2517
	X=534962.7763 Y=4746449.5485

DESCRIPCIÓN DE LAS PARCELAS DE ORIGEN – FICHA PARCELA: 24

PROPIETARIO			
NOMBRE	CONSTRUCCIONES TABOADA Y RAMOS S.L.	C.I.F.	B-36.052.876
DOMICILIO	Polígono Industrial Lalín 2000, C-26 36.512 Lalín (PONTEVEDRA)		

SUPERFICIE	
PARCELA 24	464 m ²

DESCRIPCIÓN Y PLANO			
DESCRIPCIÓN	Labradío en el Agro de Paramontín, llamada Besada da Riveira		
NATURALEZA	Urbana		
LINDEROS	NORTE	CONSTRUCCIONES TABOADA Y RAMOS S.L.	Parcelas 2 y 3
	SUR	CODESEIRA DE VIDÁN	
	ESTE	CONSTRUCCIONES TABOADA Y RAMOS S.L.	Parcela 25
	OESTE	CONSTRUCCIONES TABOADA Y RAMOS S.L.	Parcela 23
EDIFICACIONES			
PLANO			

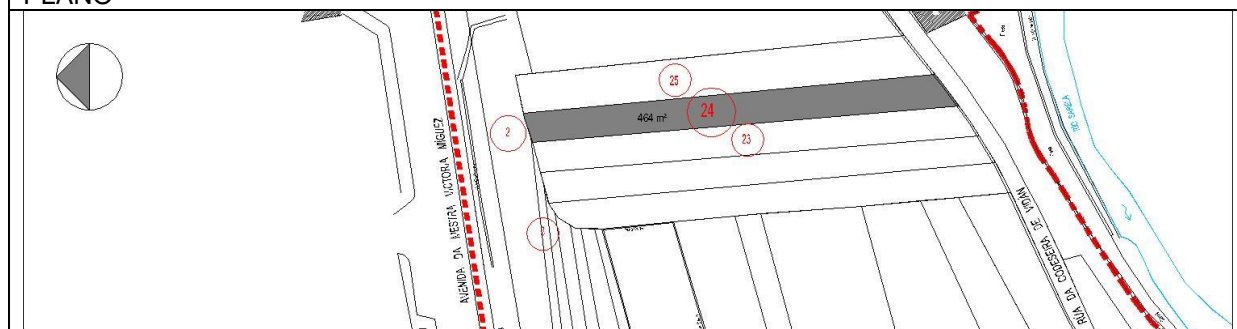

INSCRIPCIÓN REGISTRAL			
TITULAR	CONSTRUCCIONES TABOADA Y RAMOS S.L.	C.I.F.	B-36.052.876
DATOS REGISTRALES	Tomo 1.567 Libro 609 Folio 136 Finca 46.286 Registro de la Propiedad nº 2 de Santiago de Compostela		

REFERENCIA CATASTRAL	
REFERENCIA CATASTRAL DEL INMUEBLE	15079A173002930000QW

TÍTULO POSESORIO	
TÍTULO	COMPRAVENTA
En virtud de escritura otorgada el día 31 de julio del año dos mil quince ante la Notario de Santiago Doña Inmaculada Espiñeira Soto, número 1.555 de su protocolo.	

CARGAS Y GRAVAMENES	
CARGAS	No existen arrendatarios, comodatarios ni ocupantes

ESTADO POSESORIO	
	PLENO DOMINIO

APROVECHAMIENTO	
COEFICIENTE DE PARTICIPACIÓN	1,95%
U.A. DE DERECHO	193,243

COORDENADAS U.T.M. SISTEMA ETRS89, USO 29	
X=534967.3639	Y=4746451.1179
X=534962.7763	Y=4746449.5485
X=534969.5589	Y=4746370.2517
X=534973.6739	Y=4746373.2466
X=534975.4699	Y=4746374.7031
X=534968.2002	Y=4746451.2892

DESCRIPCIÓN DE LAS PARCELAS DE ORIGEN – FICHA PARCELA: 25

PROPIETARIO			
NOMBRE	CONSTRUCCIONES TABOADA Y RAMOS S.L.	C.I.F.	B-36.052.876
DOMICILIO	Polígono Industrial Lalín 2000, C-26 36.512 Lalín (PONTEVEDRA)		

SUPERFICIE	
PARCELA 25	560 m ²

DESCRIPCIÓN Y PLANO			
DESCRIPCIÓN	Labradío		
NATURALEZA	Urbana		
LINDEROS	NORTE	CONSTRUCCIONES TABOADA Y RAMOS S.L.	Parcela 2
	SUR	CODESEIRA DE VIDÁN	
	ESTE	CONSTRUCCIONES TABOADA Y RAMOS S.L.	Parcela 26
	OESTE	CONSTRUCCIONES TABOADA Y RAMOS S.L.	Parcela 24
EDIFICACIONES			
PLANO			

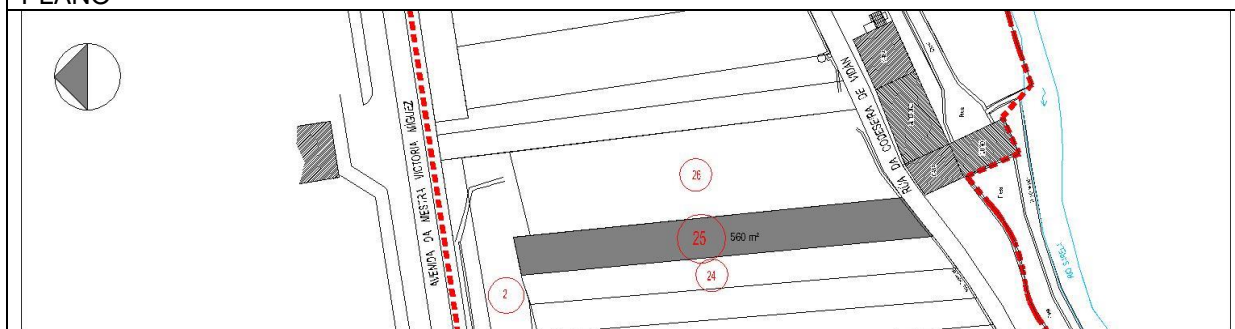

INSCRIPCIÓN REGISTRAL			
TITULAR	CONSTRUCCIONES TABOADA Y RAMOS S.L.	C.I.F.	B-36.052.876
DATOS REGISTRALES	Tomo 1.091 Libro 133 Folio 187 Finca 12.432 Registro de la Propiedad nº 2 de Santiago de Compostela		

REFERENCIA CATASTRAL	
REFERENCIA CATASTRAL DEL INMUEBLE	15079A173002920000QH

TÍTULO POSESORIO	
TÍTULO	COMPRAVENTA
En virtud de escritura otorgada el día 31 de julio del año dos mil quince ante la Notario de Santiago Doña Inmaculada Espiñeira Soto, número 1.553 de su protocolo.	

CARGAS Y GRAVAMENES	
CARGAS	No existen arrendatarios, comodatarios ni ocupantes

ESTADO POSESORIO	
	PLENO DOMINIO

APROVECHAMIENTO	
COEFICIENTE DE PARTICIPACIÓN	2,35%
U.A. DE DERECHO	233,225

COORDENADAS U.T.M. SISTEMA ETRS89, USO 29	
X=534968.2002 Y=4746451.2892	
X=534975.2609 Y=4746452.7354	
X=534982.6950 Y=4746380.4635	
X=534975.4699 Y=4746374.7031	

DESCRIPCIÓN DE LAS PARCELAS DE ORIGEN – FICHA PARCELA: 26

PROPIETARIO			
NOMBRE	CONSTRUCCIONES TABOADA Y RAMOS S.L.	C.I.F.	B-36.052.876
DOMICILIO	Polígono Industrial Lalín 2000, C-26 36.512 Lalín (PONTEVEDRA)		

SUPERFICIE	
PARCELA 26	1.098 m ²

DESCRIPCIÓN Y PLANO			
DESCRIPCIÓN	Labradío denominado Paramontín		
NATURALEZA	Urbana		
LINDEROS	NORTE	CONSTRUCCIONES TABOADA Y RAMOS S.L.	Parcela 2
	SUR	CODESEIRA DE VIDÁN	
	ESTE	CONSTRUCCIONES TABOADA Y RAMOS S.L.	Parcela 27
	OESTE	CONSTRUCCIONES TABOADA Y RAMOS S.L.	Parcela 25
EDIFICACIONES			
PLANO			

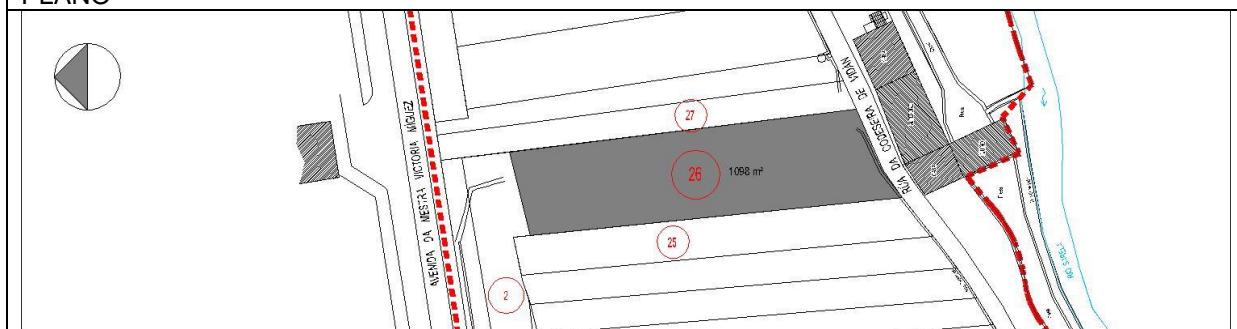

INSCRIPCIÓN REGISTRAL			
TITULAR	CONSTRUCCIONES TABOADA Y RAMOS S.L.	C.I.F.	B-36.052.876
DATOS REGISTRALES	Tomo 1.567 Libro 650 Folio 157 Finca 46.268 Registro de la Propiedad nº 2 de Santiago de Compostela		

REFERENCIA CATASTRAL	
REFERENCIA CATASTRAL DEL INMUEBLE	15079A173005890000QT

TÍTULO POSESORIO	
TÍTULO	COMPRAVENTA
En virtud de escritura otorgada el día 31 de julio del año dos mil quince ante la Notario de Santiago Doña Inmaculada Espiñeira Soto, número 1.555 de su protocolo.	

CARGAS Y GRAVAMENES	
CARGAS	No existen arrendatarios, comodatarios ni ocupantes

ESTADO POSESORIO	
	PLENO DOMINIO

APROVECHAMIENTO	
COEFICIENTE DE PARTICIPACIÓN	4,60%
U.A. DE DERECHO	457,287

COORDENADAS U.T.M. SISTEMA ETRS89, USO 29	
X=534991.0416 Y=4746453.4504	
X=534975.5802 Y=4746449.6311	
X=534982.6950 Y=4746380.4635	
X=534987.7459 Y=4746384.0646	
X=534994.9277 Y=4746387.2195	
X=534998.9409 Y=4746388.9826	

DESCRIPCIÓN DE LAS PARCELAS DE ORIGEN – FICHA PARCELA: 27

PROPIETARIO			
NOMBRE	CONSTRUCCIONES TABOADA Y RAMOS S.L.	C.I.F.	B-36.052.876
DOMICILIO	Polígono Industrial Lalín 2000, C-26 36.512 Lalín (PONTEVEDRA)		

SUPERFICIE	
PARCELA 27	397 m ²

DESCRIPCIÓN Y PLANO			
DESCRIPCIÓN	Labradío denominado Agro de Paramontín		
NATURALEZA	Urbana		
LINDEROS	NORTE	AVENIDA DA MESTRA VICTORIA MÍGUEZ	
	SUR	CODESEIRA DE VIDÁN	
	ESTE	CONSTRUCCIONES TABOADA Y RAMOS S.L.	Parcela 28
	OESTE	CONSTRUCCIONES TABOADA Y RAMOS S.L.	Parcelas 1, 2 y 26
EDIFICACIONES			
PLANO			

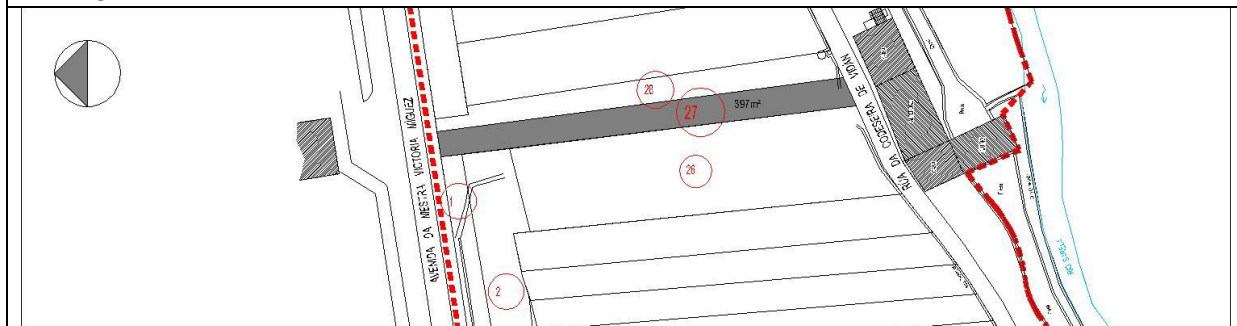

INSCRIPCIÓN REGISTRAL			
TITULAR	CONSTRUCCIONES TABOADA Y RAMOS S.L.	C.I.F.	B-36.052.876
DATOS REGISTRALES	Tomo 1.567 Libro 609 Folio 130 Finca 46.274 Registro de la Propiedad nº 2 de Santiago de Compostela		

REFERENCIA CATASTRAL	
REFERENCIA CATASTRAL DEL INMUEBLE	15079A173005880000QL

TÍTULO POSESORIO	
TÍTULO	COMPRAVENTA
En virtud de escritura otorgada el día 31 de julio del año dos mil quince ante la Notario de Santiago Doña Inmaculada Espiñeira Soto, número 1.555 de su protocolo.	

CARGAS Y GRAVAMENES	
CARGAS	No existen arrendatarios, comodatarios ni ocupantes

ESTADO POSESORIO	
	PLENO DOMINIO

APROVECHAMIENTO	
COEFICIENTE DE PARTICIPACIÓN	1,66%
U.A. DE DERECHO	165,340

COORDENADAS U.T.M. SISTEMA ETRS89, USO 29	
X=534994.2075 Y=4746466.9514	
X=534992.5809 Y=4746466.7056	
X=534989.4741 Y=4746466.2430	
X=534998.9409 Y=4746388.9826	
X=535004.1993 Y=4746391.4081	

DESCRIPCIÓN DE LAS PARCELAS DE ORIGEN – FICHA PARCELA: 28

PROPIETARIO			
NOMBRE	CONSTRUCCIONES TABOADA Y RAMOS S.L.	C.I.F.	B-36.052.876
DOMICILIO	Polígono Industrial Lalín 2000, C-26 36.512 Lalín (PONTEVEDRA)		

SUPERFICIE	
PARCELA 28	335 m ²

DESCRIPCIÓN Y PLANO			
DESCRIPCIÓN	Labradío denominado Riveira da Ponte Vella		
NATURALEZA	Urbana		
LINDEROS	NORTE	AVENIDA DA MESTRA VICTORIA MÍGUEZ CONSTRUCCIONES TABOADA Y RAMOS S.L.	Parcela 31
	SUR	CODESEIRA DE VIDÁN	
	ESTE	CONSTRUCCIONES TABOADA Y RAMOS S.L.	Parcelas 29, 31
	OESTE	CONSTRUCCIONES TABOADA Y RAMOS S.L.	Parcela 27
EDIFICACIONES			
PLANO			

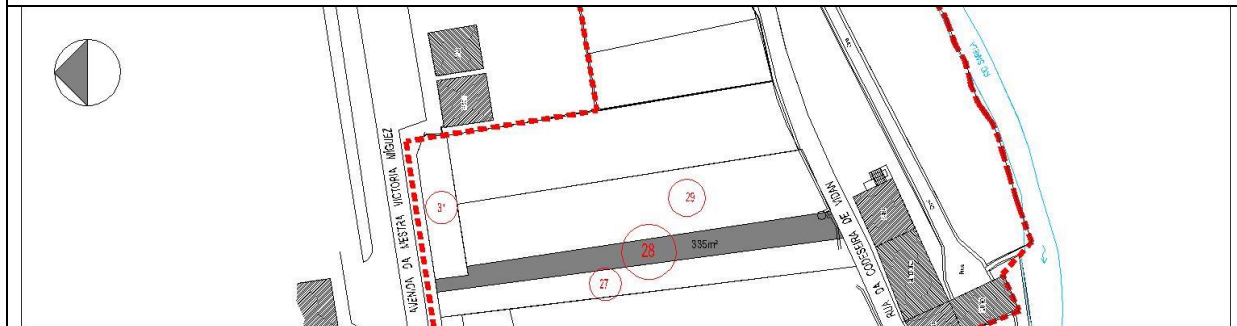

INSCRIPCIÓN REGISTRAL			
TITULAR	CONSTRUCCIONES TABOADA Y RAMOS S.L.	C.I.F.	B-36.052.876
DATOS REGISTRALES	Tomo 1.567 Libro 609 Folio 131 Finca 46.276 Registro de la Propiedad nº 2 de Santiago de Compostela		

REFERENCIA CATASTRAL	
REFERENCIA CATASTRAL DEL INMUEBLE	15079A173005870000QP

TÍTULO POSESORIO	
TÍTULO	COMPRAVENTA
En virtud de escritura otorgada el día 31 de julio del año dos mil quince ante la Notario de Santiago Doña Inmaculada Espiñeira Soto, número 1.555 de su protocolo.	

CARGAS Y GRAVAMENES	
CARGAS	No existen arrendatarios, comodatarios ni ocupantes

ESTADO POSESORIO	
	PLENO DOMINIO

APROVECHAMIENTO	
COEFICIENTE DE PARTICIPACIÓN	1,40%
U.A. DE DERECHO	139,518

COORDENADAS U.T.M. SISTEMA ETRS89, USO 29			
X=534998.9220	Y=4746461.4641	X=534994.2075	Y=4746466.9514
X=534997.2858	Y=4746461.2091	X=535004.1993	Y=4746391.4081
X=534996.5509	Y=4746467.3055	X=535006.4139	Y=4746392.4296
X=534994.2075	Y=4746466.9514	X=535009.2216	Y=4746393.7606

DESCRIPCIÓN DE LAS PARCELAS DE ORIGEN – FICHA PARCELA: 29

PROPIETARIO			
NOMBRE	CONSTRUCCIONES TABOADA Y RAMOS S.L.	C.I.F.	B-36.052.876
DOMICILIO	Polígono Industrial Lalín 2000, C-26 36.512 Lalín (PONTEVEDRA)		

SUPERFICIE	
PARCELA 29	800 m ²

DESCRIPCIÓN Y PLANO			
DESCRIPCIÓN	Labradío llamado Paramontín		
NATURALEZA	Urbana		
LINDEROS	NORTE	CONSTRUCCIONES TABOADA Y RAMOS S.L.	Parcela 31
	SUR	CODESEIRA DE VIDÁN	
	ESTE	CONSTRUCCIONES TABOADA Y RAMOS S.L.	Parcela 30
	OESTE	CONSTRUCCIONES TABOADA Y RAMOS S.L.	Parcela 28
EDIFICACIONES			
PLANO			

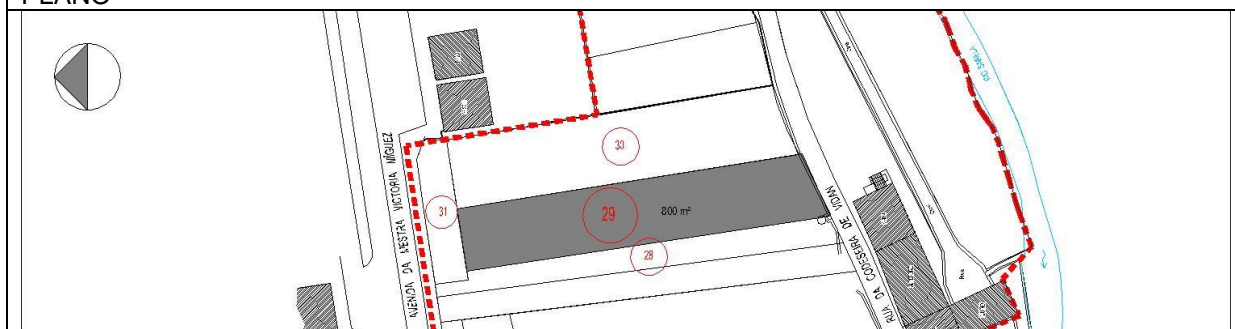

INSCRIPCIÓN REGISTRAL			
TITULAR	CONSTRUCCIONES TABOADA Y RAMOS S.L.	C.I.F.	B-36.052.876
DATOS REGISTRALES	Tomo 1.462 Libro 504 Folio 188 Finca 41.392 Registro de la Propiedad nº 2 de Santiago de Compostela		

REFERENCIA CATASTRAL	
REFERENCIA CATASTRAL DEL INMUEBLE	15079A173005860000QQ

TÍTULO POSESORIO	
TÍTULO	COMPRAVENTA
En virtud de escritura otorgada el día 31 de julio del año dos mil quince ante la Notario de Santiago Doña Inmaculada Espiñeira Soto, número 1.553 de su protocolo.	

CARGAS Y GRAVAMENES	
CARGAS	No existen arrendatarios, comodatarios ni ocupantes

ESTADO POSESORIO	
	PLENO DOMINIO

APROVECHAMIENTO	
COEFICIENTE DE PARTICIPACIÓN	3,35%
U.A. DE DERECHO	333,178

COORDENADAS U.T.M. SISTEMA ETRS89, USO 29	
X=535010.5771	Y=4746463.2808
X=534998.9220	Y=4746461.4641
X=535009.2216	Y=4746393.7606
X=535013.0609	Y=4746395.5806
X=535020.7300	Y=4746399.0721

DESCRIPCIÓN DE LAS PARCELAS DE ORIGEN – FICHA PARCELA: 30

PROPIETARIO			
NOMBRE	CONSTRUCCIONES TABOADA Y RAMOS S.L.	C.I.F.	B-36.052.876
DOMICILIO	Polígono Industrial Lalín 2000, C-26 36.512 Lalín (PONTEVEDRA)		

SUPERFICIE	
PARCELA 30	819 m ²

DESCRIPCIÓN Y PLANO			
DESCRIPCIÓN	Labradío denominado Agro de Paramontín		
NATURALEZA	Urbana		
LINDEROS	NORTE	CONSTRUCCIONES TABOADA Y RAMOS S.L.	Parcela 31
	SUR	CODESEIRA DE VIDÁN	
	ESTE	CONSTRUCCIONES TABOADA Y RAMOS S.L.	Parcela 32
	OESTE	HEREDAD DE CARMEN BREA	Av. M. Victoria Míguez 29
EDIFICACIONES			
PLANO			

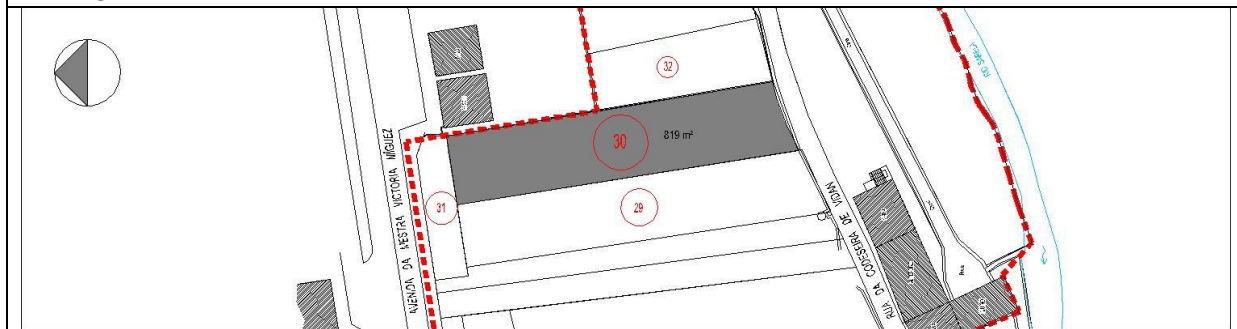

INSCRIPCIÓN REGISTRAL			
TITULAR	CONSTRUCCIONES TABOADA Y RAMOS S.L.	C.I.F.	B-36.052.876
DATOS REGISTRALES	Tomo 1.567 Libro 609 Folio 128 Finca 46.270 Registro de la Propiedad nº 2 de Santiago de Compostela		

REFERENCIA CATASTRAL	
REFERENCIA CATASTRAL DEL INMUEBLE	15079A173002900000QZ

TÍTULO POSESORIO	
TÍTULO	COMPRAVENTA
En virtud de escritura otorgada el día 31 de julio del año dos mil quince ante la Notario de Santiago Doña Inmaculada Espiñeira Soto, número 1.555 de su protocolo.	

CARGAS Y GRAVAMENES	
CARGAS	No existen arrendatarios, comodatarios ni ocupantes

ESTADO POSESORIO	
	PLENO DOMINIO

APROVECHAMIENTO	
COEFICIENTE DE PARTICIPACIÓN	3,43%
U.A. DE DERECHO	341,091

COORDENADAS U.T.M. SISTEMA ETRS89, USO 29			
X=535027.9150 Y=4746437.4723	X=535020.6270 Y=4746399.6860	X=535033.4221 Y=4746404.6774	
X=535025.9079 Y=4746449.4246	X=535025.5462 Y=4746402.0437	X=535033.3770 Y=4746404.6670	
X=535023.2599 Y=4746465.2576	X=535030.3252 Y=4746403.8988	X=535027.7820 Y=4746437.4500	
X=535010.5771 Y=4746463.2808	X=535033.4239 Y=4746404.6670	X=535027.9150 Y=4746437.4723	

DESCRIPCIÓN DE LAS PARCELAS DE ORIGEN – FICHA PARCELA: 31

PROPIETARIO			
NOMBRE	CONSTRUCCIONES TABOADA Y RAMOS S.L.	C.I.F.	B-36.052.876
DOMICILIO	Polígono Industrial Lalín 2000, C-26 36.512 Lalín (PONTEVEDRA)		

SUPERFICIE	
PARCELA 31	159 m ²

DESCRIPCIÓN Y PLANO				
DESCRIPCIÓN	Finca sita en término de Vidán, en donde llaman Paramontín.			
NATURALEZA	Urbana			
LINDEROS	NORTE	Avenida Maestra Victoria Míguez		
	SUR	CONSTRUCCIONES TABOADA Y RAMOS S.L.		Parcelas 28, 29 y 30
	ESTE	Avenida Maestra Victoria Míguez		
	OESTE	CONSTRUCCIONES TABOADA Y RAMOS S.L.		Parcela 28
EDIFICACIONES	No presenta edificaciones			
PLANO				

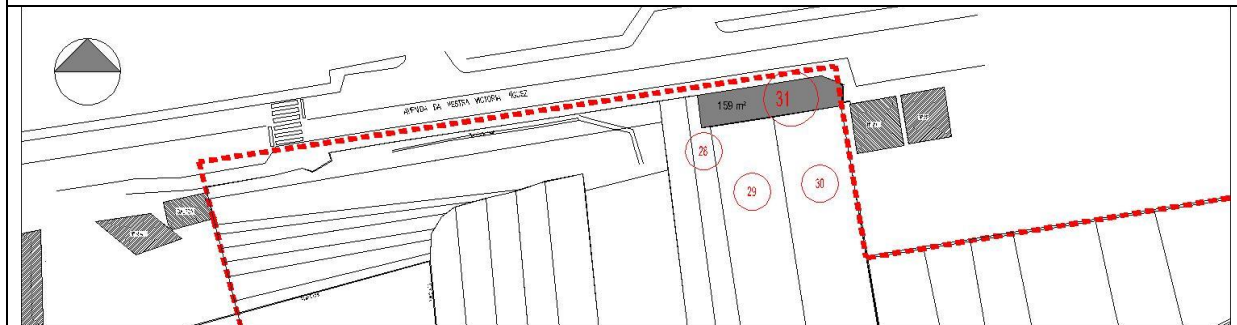

INSCRIPCIÓN REGISTRAL			
TITULAR	CONSTRUCCIONES TABOADA Y RAMOS S.L.	C.I.F.	B-36.052.876
DATOS REGISTRALES	NO CONSTA		

REFERENCIA CATASTRAL	
REFERENCIA CATASTRAL DEL INMUEBLE	15079A173005700000QX

TÍTULO POSESORIO	
TÍTULO	COMPRAVENTA
En virtud de escritura otorgada el día 23 de Enero del año dos mil veinte ante la Notario de Santiago Doña Inmaculada Espiñeira Soto, número 137 de su protocolo.	

CARGAS Y GRAVAMENES	
CARGAS	Libre de toda carga y gravamen. No existen arrendatarios, comodatarios ni ocupantes

ESTADO POSESORIO	
	PLENO DOMINIO

APROVECHAMIENTO	
COEFICIENTE DE PARTICIPACIÓN	0,67%
U.A. DE DERECHO	66,219

COORDENADAS U.T.M. SISTEMA ETRS89, USO 29	
X=535023.4733 Y=4746469.3733	
X=535019.6459 Y=4746470.8006	
X=535010.0909 Y=4746469.3516	
X=534996.5509 Y=4746467.3055	
X=534997.2858 Y=4746461.2091	
X=535023.2599 Y=4746465.2576	

DESCRIPCIÓN DE LAS PARCELAS DE ORIGEN – FICHA PARCELA: 32

PROPIETARIO			
NOMBRE	CONSTRUCCIONES TABOADA Y RAMOS S.L.	C.I.F.	B-36.052.876
DOMICILIO	Polígono Industrial Lalín 2000, C-26 36.512 Lalín (PONTEVEDRA)		

SUPERFICIE	
PARCELA 32	373 m ²

DESCRIPCIÓN Y PLANO			
DESCRIPCIÓN	Parcela sita en el Agro de Paramontin.		
NATURALEZA	Urbana		
LINDEROS	NORTE	JESÚS LIMÉNS GARCÍA, JESÚS LIMÉNS IGLESIAS ÁNGEL LIMÉNS IGLESIAS	Parcela 1A
	SUR	Codeseira de Vidán	
	ESTE	CONSTRUCCIONES TABOADA Y RAMOS S.L.	Parcela 33
	OESTE	CONSTRUCCIONES TABOADA Y RAMOS S.L.	Parcela 30
EDIFICACIONES	No presenta edificaciones		

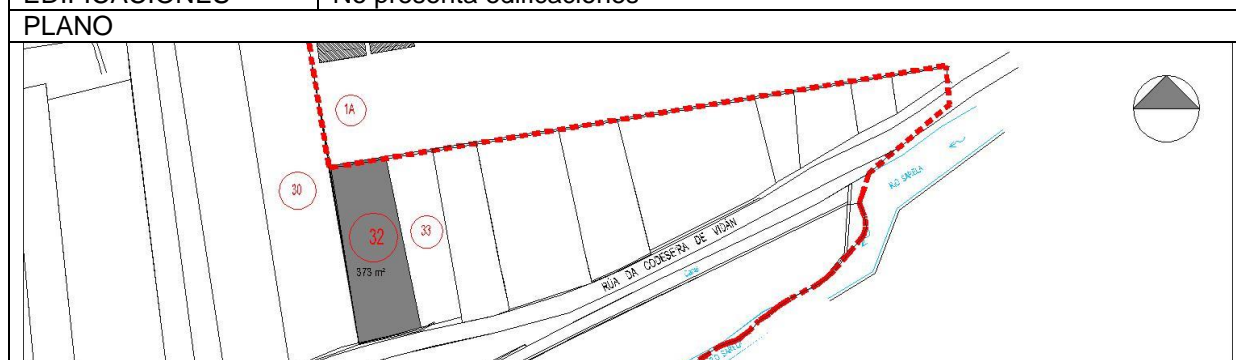

INSCRIPCIÓN REGISTRAL			
TITULAR	CONSTRUCCIONES TABOADA Y RAMOS S.L.	C.I.F.	B-36.052.876
DATOS REGISTRALES	Tomo 1.738 Libro 780 Folio 93 Finca 55.005 Registro de la Propiedad nº 2 de Santiago de Compostela		

REFERENCIA CATASTRAL	
REFERENCIA CATASTRAL DEL INMUEBLE	5266213NH3456E0000LL

TÍTULO POSESORIO	
TÍTULO	COMPRAVENTA PREVIA SEGREGACIÓN
En virtud de escritura otorgada el día 19 de Noviembre del año dos mil diecinueve ante la Notario de Santiago Doña Inmaculada Espiñeira Soto, número 2.355 de su protocolo.	

CARGAS Y GRAVAMENES	
CARGAS	Libre de toda carga y gravamen. No existen arrendatarios, comodatarios ni ocupantes

ESTADO POSESORIO	
	PLENO DOMINIO

APROVECHAMIENTO	
COEFICIENTE DE PARTICIPACIÓN	1,56%
U.A. DE DERECHO	155,344

COORDENADAS U.T.M. SISTEMA ETRS89, USO 29	
X=535033.3770 Y=4746404.6670	X=535044.9690 Y=4746407.5790
X=535039.4140 Y=4746406.0560	X=535038.4330 Y=4746439.1760
X=535044.4680 Y=4746407.4570	X=535027.7820 Y=4746437.4500

DESCRIPCIÓN DE LAS PARCELAS DE ORIGEN – FICHA PARCELA: 33

PROPIETARIO			
NOMBRE	CONSTRUCCIONES TABOADA Y RAMOS S.L.	C.I.F.	B-36.052.876
DOMICILIO	Polígono Industrial Lalín 2000, C-26 36.512 Lalín (PONTEVEDRA)		

SUPERFICIE	
PARCELA 33	265 m ²

DESCRIPCIÓN Y PLANO			
DESCRIPCIÓN	Parcela sita en Paramontin, nombrado “Agro de atrás”		
NATURALEZA	Urbana		
LINDEROS	NORTE	JESÚS LIMÉNS GARCÍA, JESÚS LIMÉNS IGLESIAS ÁNGEL LIMÉNS IGLESIAS	Parcela 2A
	SUR	Codeseira de Vidán	
	ESTE	CONSTRUCCIONES TABOADA Y RAMOS S.L.	Parcela 34
	OESTE	CONSTRUCCIONES TABOADA Y RAMOS S.L.	Parcela 32
EDIFICACIONES	No presenta edificaciones		

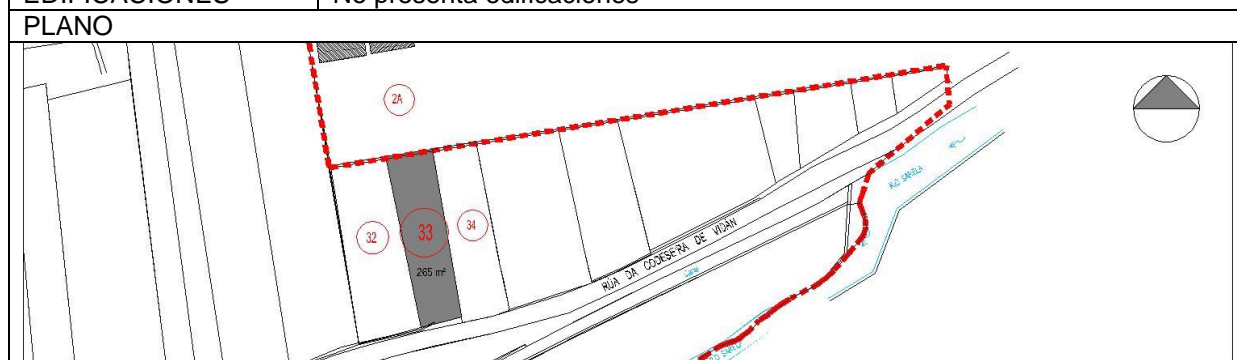

INSCRIPCIÓN REGISTRAL			
TITULAR	CONSTRUCCIONES TABOADA Y RAMOS S.L.	C.I.F.	B-36.052.876
DATOS REGISTRALES	Tomo 1.738 Libro 780 Folio 95 Finca 55.007 Registro de la Propiedad nº 2 de Santiago de Compostela		

REFERENCIA CATASTRAL	
REFERENCIA CATASTRAL DEL INMUEBLE	5266214NH3456E0000TL

TÍTULO POSESORIO	
TÍTULO	COMPRAVENTA
En virtud de escritura otorgada el día 19 de Noviembre del año dos mil diecinueve ante la Notario de Santiago Doña Inmaculada Espiñeira Soto, número 2.355 de su protocolo.	

CARGAS Y GRAVAMENES	
CARGAS	Libre de toda carga y gravamen. No existen arrendatarios, comodatarios ni ocupantes

ESTADO POSESORIO	
	PLENO DOMINIO

APROVECHAMIENTO	
COEFICIENTE DE PARTICIPACIÓN	1,11%
U.A. DE DERECHO	110,365

COORDENADAS U.T.M. SISTEMA ETRS89, USO 29	
X=535044.9690 Y=4746407.5790	X=535052.4750 Y=4746409.8640
X=535050.7870 Y=4746408.9980	X=535047.1460 Y=4746440.5870
X=535052.5350 Y=4746409.5180	X=535038.4330 Y=4746439.1760

DESCRIPCIÓN DE LAS PARCELAS DE ORIGEN – FICHA PARCELA: 34

PROPIETARIO			
NOMBRE	CONSTRUCCIONES TABOADA Y RAMOS S.L.	C.I.F.	B-36.052.876
DOMICILIO	Polígono Industrial Lalín 2000, C-26 36.512 Lalín (PONTEVEDRA)		

SUPERFICIE	
PARCELA 34	276 m ²

DESCRIPCIÓN Y PLANO				
DESCRIPCIÓN	Parcela 34			
NATURALEZA	Urbana			
LINDEROS	NORTE		Parcela 3A	
	SUR	Codeseira de Vidán		
	ESTE	CONSTRUCCIONES TABOADA Y RAMOS S.L.		Parcela 35
	OESTE	CONSTRUCCIONES TABOADA Y RAMOS S.L.		Parcela 33
EDIFICACIONES	No presenta edificaciones			
PLANO				

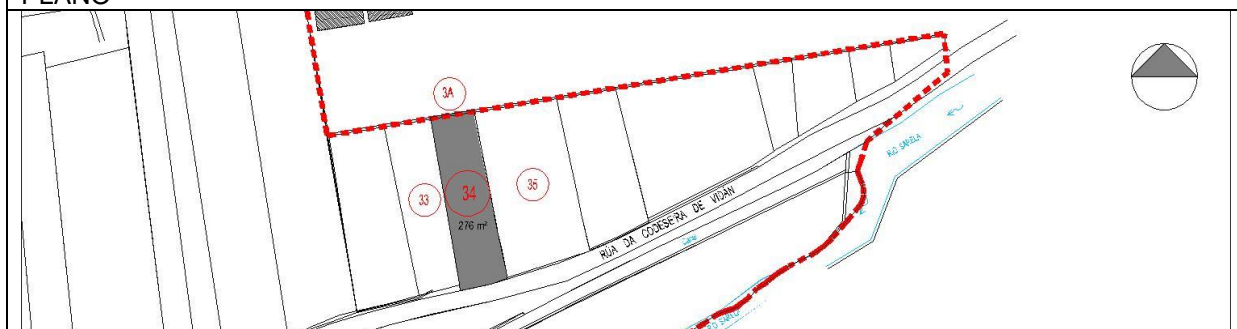

INSCRIPCIÓN REGISTRAL			
TITULAR	CONSTRUCCIONES TABOADA Y RAMOS S.L.	C.I.F.	B-36.052.876
DATOS REGISTRALES	Tomo 1.568 Libro 610 Folio 109 Finca 46.109 Registro de la Propiedad nº 2 de Santiago de Compostela		

REFERENCIA CATASTRAL	
REFERENCIA CATASTRAL DEL INMUEBLE	5266212NH3456E0000PL

TÍTULO POSESORIO	
TÍTULO	COMPRAVENTA
En virtud de escritura otorgada el día siete de abril del año dos mil diecisiete ante la Notario de Santiago Doña Inmaculada Espiñeira Soto, número 775 de su protocolo.	

CARGAS Y GRAVAMENES	
CARGAS	Libre de toda carga y gravamen. No existen arrendatarios, comodatarios ni ocupantes

ESTADO POSESORIO	
	PLENO DOMINIO

APROVECHAMIENTO	
COEFICIENTE DE PARTICIPACIÓN	1,16%
U.A. DE DERECHO	114,947

COORDENADAS U.T.M. SISTEMA ETRS89, USO 29	
X=535047.1460 Y=4746440.5870 X=535052.4750 Y=4746409.8640 X=535052.5350 Y=4746409.5180 X=535052.7129 Y=4746408.4516 X=535058.3089 Y=4746409.6896	X=535061.4121 Y=4746410.6517 X=535061.3840 Y=4746410.8220 X=535061.1670 Y=4746412.0870 X=535060.3925 Y=4746415.8170 X=535059.6180 Y=4746419.5470 X=535055.1460 Y=4746441.8830

DESCRIPCIÓN DE LAS PARCELAS DE ORIGEN – FICHA PARCELA: 35

PROPIETARIO			
NOMBRE	CONSTRUCCIONES TABOADA Y RAMOS S.L.	C.I.F.	B-36.052.876
DOMICILIO	Polígono Industrial Lalín 2000, C-26 36.512 Lalín (PONTEVEDRA)		

SUPERFICIE	
PARCELA 35	481 m ²

DESCRIPCIÓN Y PLANO				
DESCRIPCIÓN	Parcela 35			
NATURALEZA	Urbana			
LINDEROS	NORTE	MARÍA ROSA ESPIÑA GULDRÍS, ROSA GULDRÍS PEREIRA, MARÍA DEL CARMEN ESPIÑA GULDRÍS, DIEGO ESPIÑA MARTÍNEZ, MARCOS ESPIÑA MARTÍNEZ		Parcela 4A
	SUR	Codeseira de Vidán		
	ESTE	CONSTRUCCIONES TABOADA Y RAMOS S.L.		Parcela 36
	OESTE	CONSTRUCCIONES TABOADA Y RAMOS S.L.		Parcela 34
EDIFICACIONES	Nave			
PLANO				

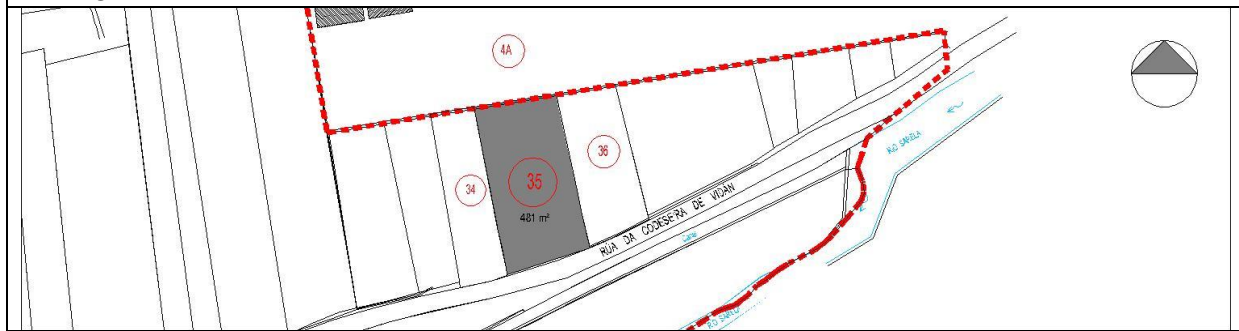

INSCRIPCIÓN REGISTRAL			
TITULAR	CONSTRUCCIONES TABOADA Y RAMOS S.L.	C.I.F.	B-36.052.876
DATOS REGISTRALES	NO CONSTA		

REFERENCIA CATASTRAL	
REFERENCIA CATASTRAL DEL INMUEBLE	5266215NH3456E0000FL

TÍTULO POSESORIO	
TÍTULO	COMPRAVENTA
En virtud de escritura otorgada el día 27 de diciembre del año dos mil diecinueve ante la Notario de Santiago Doña Inmaculada Espiñeira Soto, número 2.716 de su protocolo.	

CARGAS Y GRAVAMENES	
CARGAS	Libre de toda carga y gravamen. No existen arrendatarios, comodatarios ni ocupantes

ESTADO POSESORIO	
	PLENO DOMINIO

APROVECHAMIENTO	
COEFICIENTE DE PARTICIPACIÓN	2,02%
U.A. DE DERECHO	200,323

COORDENADAS U.T.M. SISTEMA ETRS89, USO 29	
X=535055.1460 Y=4746441.8830	X=535076.7550 Y=4746415.8620
X=535059.5370 Y=4746419.9270	X=535076.5280 Y=4746416.8780
X=535059.6180 Y=4746419.5470	X=535075.2180 Y=4746422.7260
X=535061.1670 Y=4746412.0870	X=535074.4070 Y=4746426.3960
X=535061.3840 Y=4746410.8220	X=535070.4580 Y=4746444.3640

DESCRIPCIÓN DE LAS PARCELAS DE ORIGEN – FICHA PARCELA: 36

PROPIETARIO			
NOMBRE	CONSTRUCCIONES TABOADA Y RAMOS S.L.	C.I.F.	B-36.052.876
DOMICILIO	Polígono Industrial Lalín 2000, C-26 36.512 Lalín (PONTEVEDRA)		

SUPERFICIE	
PARCELA 36	317 m ²

DESCRIPCIÓN Y PLANO			
DESCRIPCIÓN	Parcela al sitio de Riveira da Ponte Vella		
NATURALEZA	Urbana		
LINDEROS	NORTE	MIGUEL ANGEL ESPIÑA RODRÍGUEZ, MANUEL JESÚS ESPIÑA RODRÍGUEZ	Parcela 5A
	SUR	Codeseira de Vidán	
	ESTE	CONSTRUCCIONES TABOADA Y RAMOS S.L.	Parcela 37
	OESTE	CONSTRUCCIONES TABOADA Y RAMOS S.L.	Parcela 35
EDIFICACIONES	No presenta edificaciones		
PLANO			

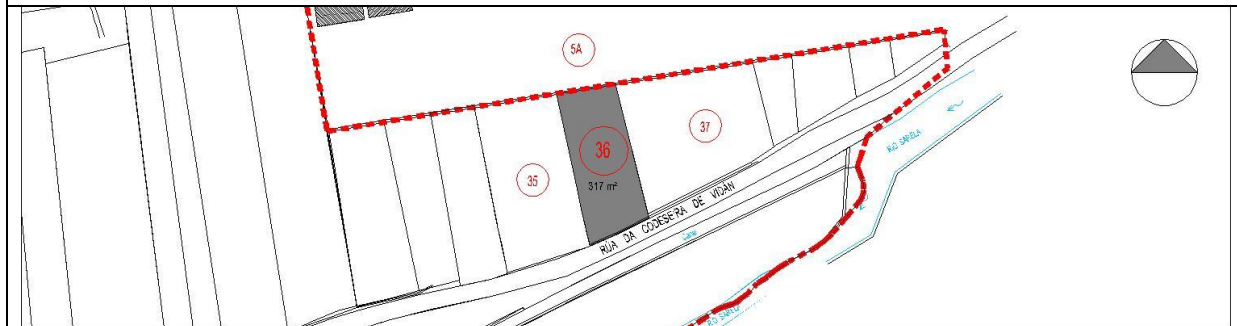

INSCRIPCIÓN REGISTRAL			
TITULAR	CONSTRUCCIONES TABOADA Y RAMOS S.L.	C.I.F.	B-36.052.876
DATOS REGISTRALES	Tomo 1.734 Libro 776 Folio 184 Finca 53.460 Registro de la Propiedad nº 2 de Santiago de Compostela		

REFERENCIA CATASTRAL	
REFERENCIA CATASTRAL DEL INMUEBLE	5266216NH3456E0000ML

TÍTULO POSESORIO	
TÍTULO	COMPRAVENTA
En virtud de escritura otorgada el día once de diciembre del año dos mil diecinueve ante la Notario de Santiago Doña Inmaculada Espiñeira Soto, número 2.560 de su protocolo.	

CARGAS Y GRAVAMENES	
CARGAS	Libre de toda carga y gravamen. No existen arrendatarios, comodatarios ni ocupantes

ESTADO POSESORIO	
	PLENO DOMINIO

APROVECHAMIENTO	
COEFICIENTE DE PARTICIPACIÓN	1,33%
U.A. DE DERECHO	132,022

COORDENADAS U.T.M. SISTEMA ETRS89, USO 29			
X=535076.8540	Y=4746415.8950	X=535087.7290	Y=4746420.9800
X=535081.1650	Y=4746417.8090	X=535081.4020	Y=4746446.1370
		X=535070.4580	Y=4746444.3640
		X=535074.4070	Y=4746426.3960
		X=535075.2180	Y=4746422.7260
		X=535076.7550	Y=4746415.8620

DESCRIPCIÓN DE LAS PARCELAS DE ORIGEN – FICHA PARCELA: 37

PROPIETARIO			
NOMBRE	CONSTRUCCIONES TABOADA Y RAMOS S.L.	C.I.F.	B-36.052.876
DOMICILIO	Polígono Industrial Lalín 2000, C-26 36.512 Lalín (PONTEVEDRA)		

SUPERFICIE	
PARCELA 37	544 m ²

DESCRIPCIÓN Y PLANO			
DESCRIPCIÓN	Parcela 37		
NATURALEZA	Urbana		
LINDEROS	NORTE	CONSTRUCCIONES TABOADA Y RAMOS S.L.	Parcela 6A
	SUR	Codeseira de Vidán	
	ESTE	CONSTRUCCIONES TABOADA Y RAMOS S.L.	Parcela 38
	OESTE	CONSTRUCCIONES TABOADA Y RAMOS S.L.	Parcela 36
EDIFICACIONES	No presenta edificaciones		
PLANO			

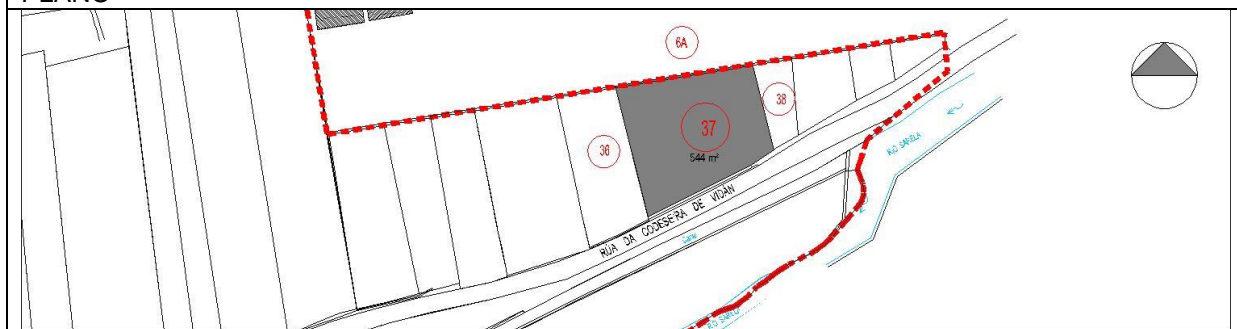

INSCRIPCIÓN REGISTRAL			
TITULAR	CONSTRUCCIONES TABOADA Y RAMOS S.L.	C.I.F.	B-36.052.876
DATOS REGISTRALES	Tomo 1.738 Libro 780 Folio 91 Finca 55.003 Registro de la Propiedad nº 2 de Santiago de Compostela		

REFERENCIA CATASTRAL	
REFERENCIA CATASTRAL DEL INMUEBLE	5266217NH3456E0000OL

TÍTULO POSESORIO	
TÍTULO	SEGREGACIÓN
En virtud de escritura otorgada el día diecinueve de noviembre del año dos mil diecinueve ante la Notario de Santiago Doña Inmaculada Espiñeira Soto, número 2.356 de su protocolo.	

CARGAS Y GRAVAMENES	
CARGAS	Libre de toda carga y gravamen. No existen arrendatarios, comodatarios ni ocupantes

ESTADO POSESORIO	
	PLENO DOMINIO

APROVECHAMIENTO	
COEFICIENTE DE PARTICIPACIÓN	2,28%
U.A. DE DERECHO	226,561

COORDENADAS U.T.M. SISTEMA ETRS89, USO 29	
X=535106.8980 Y=4746431.4970 X=535110.9740 Y=4746434.3040	X=535106.9690 Y=4746450.2790 X=535081.4020 Y=4746446.1370 X=535087.5310 Y=4746421.7680

DESCRIPCIÓN DE LAS PARCELAS DE ORIGEN – FICHA PARCELA: 38

PROPIETARIO			
NOMBRE	CONSTRUCCIONES TABOADA Y RAMOS S.L.	C.I.F.	B-36.052.876
DOMICILIO	Polígono Industrial Lalín 2000, C-26 36.512 Lalín (PONTEVEDRA)		

SUPERFICIE	
PARCELA 38	95 m ²

DESCRIPCIÓN Y PLANO				
DESCRIPCIÓN	Parcela 38			
NATURALEZA	Urbana			
LINDEROS	NORTE			Parcela 7A
	SUR	Codeseira de Vidán		
	ESTE	CONSTRUCCIONES TABOADA Y RAMOS S.L.		Parcela 39
	OESTE	CONSTRUCCIONES TABOADA Y RAMOS S.L.		Parcela 37
EDIFICACIONES	No presenta edificaciones			
PLANO				

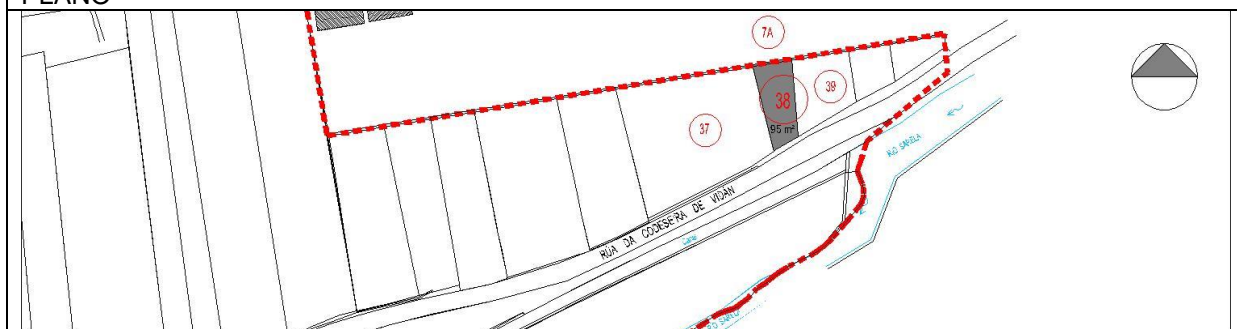

INSCRIPCIÓN REGISTRAL			
TITULAR	CONSTRUCCIONES TABOADA Y RAMOS S.L.	C.I.F.	B-36.052.876
DATOS REGISTRALES	Tomo 1.734 Libro 776 Folio 64 Finca 53.342 Registro de la Propiedad nº 2 de Santiago de Compostela		

REFERENCIA CATASTRAL	
REFERENCIA CATASTRAL DEL INMUEBLE	5266218NH3456E0000KL

TÍTULO POSESORIO	
TÍTULO	COMPRAVENTA PREVIA SEGREGACIÓN
En virtud de escritura otorgada el día diecinueve de noviembre del año dos mil diecinueve ante la Notario de Santiago Doña Inmaculada Espiñeira Soto, número 2.353 de su protocolo.	

CARGAS Y GRAVAMENES	
CARGAS	Libre de toda carga y gravamen. No existen arrendatarios, comodatarios ni ocupantes

ESTADO POSESORIO	
	PLENO DOMINIO

APROVECHAMIENTO	
COEFICIENTE DE PARTICIPACIÓN	0,40%
U.A. DE DERECHO	39,565

COORDENADAS U.T.M. SISTEMA ETRS89, USO 29	
	X=535106.9690 Y=4746450.2790 X=535114.3010 Y=4746451.4670 X=535115.5290 Y=4746437.0130 X=535111.2980 Y=4746434.5270 X=535110.9740 Y=4746434.3040

DESCRIPCIÓN DE LAS PARCELAS DE ORIGEN – FICHA PARCELA: 39

PROPIETARIO			
NOMBRE	CONSTRUCCIONES TABOADA Y RAMOS S.L.	C.I.F.	B-36.052.876
DOMICILIO	Polígono Industrial Lalín 2000, C-26 36.512 Lalín (PONTEVEDRA)		

SUPERFICIE	
PARCELA 39	134 m ²

DESCRIPCIÓN Y PLANO			
DESCRIPCIÓN	Parcela 39		
NATURALEZA	Urbana		
LINDEROS	NORTE	MANUEL GÓMEZ BLANCO, FLORA VARELA CASTRO	Parcela 8A
	SUR	Codeseira de Vidán	
	ESTE	CONSTRUCCIONES TABOADA Y RAMOS S.L.	Parcela 40
	OESTE	CONSTRUCCIONES TABOADA Y RAMOS S.L.	Parcela 38
EDIFICACIONES	No presenta edificaciones		
PLANO			

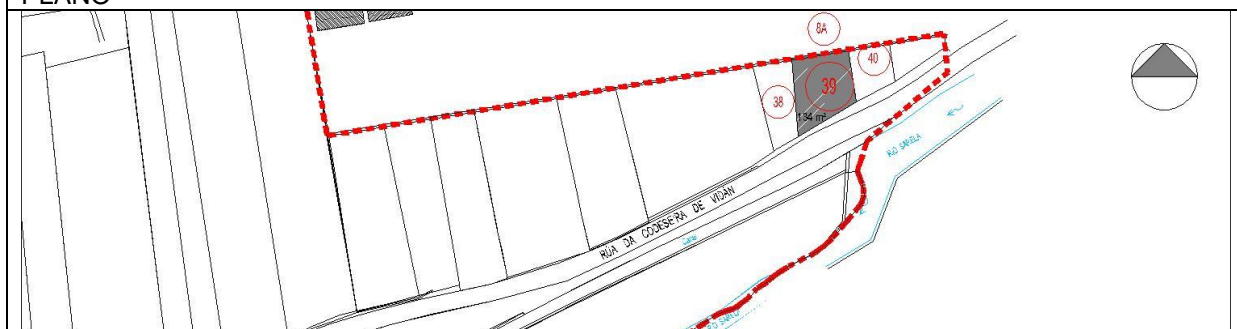

INSCRIPCIÓN REGISTRAL			
TITULAR	CONSTRUCCIONES TABOADA Y RAMOS S.L.	C.I.F.	B-36.052.876
DATOS REGISTRALES	Tomo 1.738 Libro 780 Folio 124 Finca 55.035 Registro de la Propiedad nº 2 de Santiago de Compostela		

REFERENCIA CATASTRAL	
REFERENCIA CATASTRAL DEL INMUEBLE	5266219NH3456E0000RL

TÍTULO POSESORIO	
TÍTULO	COMPRAVENTA PREVIA SEGREGACIÓN
En virtud de escritura otorgada el día diecinueve de noviembre del año dos mil diecinueve ante la Notario de Santiago Doña Inmaculada Espiñeira Soto, número 2.352 de su protocolo.	

CARGAS Y GRAVAMENES	
CARGAS	Libre de toda carga y gravamen. No existen arrendatarios, comodatarios ni ocupantes.

ESTADO POSESORIO	
	PLENO DOMINIO

APROVECHAMIENTO	
COEFICIENTE DE PARTICIPACIÓN	0,56%
U.A. DE DERECHO	55,807

COORDENADAS U.T.M. SISTEMA ETRS89, USO 29	
	X=535125.7980 Y=4746446.4270 X=535124.8000 Y=4746453.1680 X=535114.3081 Y=4746451.3837 X=535115.5290 Y=4746437.0130 X=535126.2590 Y=4746443.3370

DESCRIPCIÓN DE LAS PARCELAS DE ORIGEN – FICHA PARCELA: 40

PROPIETARIO			
NOMBRE	CONSTRUCCIONES TABOADA Y RAMOS S.L.	C.I.F.	B-36.052.876
DOMICILIO	Polígono Industrial Lalín 2000, C-26 36.512 Lalín (PONTEVEDRA)		

SUPERFICIE	
PARCELA 40	66 m ²

DESCRIPCIÓN Y PLANO			
DESCRIPCIÓN	Parcela 40		
NATURALEZA	Urbana		
LINDEROS	NORTE		Parcela 9A
	SUR	Codeseira de Vidán	
	ESTE	CONSTRUCCIONES TABOADA Y RAMOS S.L.	Parcela 41
	OESTE	CONSTRUCCIONES TABOADA Y RAMOS S.L.	Parcela 39
EDIFICACIONES	No presenta edificaciones		

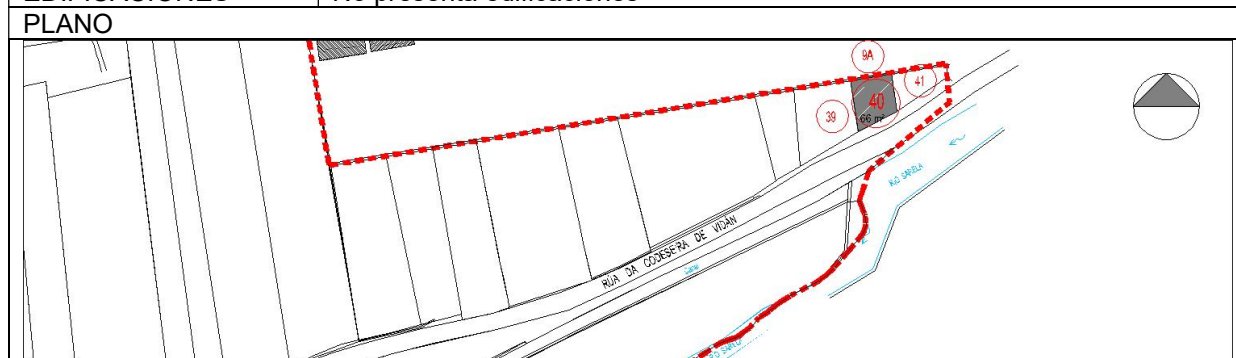

INSCRIPCIÓN REGISTRAL			
TITULAR	CONSTRUCCIONES TABOADA Y RAMOS S.L.	C.I.F.	B-36.052.876
DATOS REGISTRALES	Tomo 1.738 Libro 780 Folio 142 Finca 55.053 Registro de la Propiedad nº 2 de Santiago de Compostela		

REFERENCIA CATASTRAL	
REFERENCIA CATASTRAL DEL INMUEBLE	5266220NH3456E00000L

TÍTULO POSESORIO	
TÍTULO	COMPRAVENTA PREVIA SEGREGACIÓN
En virtud de escritura otorgada el día diecinueve de noviembre del año dos mil diecinueve ante la Notario de Santiago Doña Inmaculada Espiñeira Soto, número 2.646 de su protocolo.	

CARGAS Y GRAVAMENES	
CARGAS	Por procedencia, GRAVADA con una servidumbre de paso permanente, para todo uso y todo tiempo, exclusivamente para personas, sobre una faja de terreno de un metro de ancho, del destinado a huerta, por todo el lindero Sur de la misma y de Este a Oeste, o sea, desde el camino a la Amanecida y Puente Vieja, hasta el terreno destinado a patio, cruzando además esta servidumbre por el lindero Sur la caseta destinada a garaje, hoy existente en el lindero Este, contigua al indicado camino, a favor de los predios dominantes, los locales NÚMERO UNO, NÚMERO DOS y NÚMERO TRES de la división horizontal; según resulta de la inscripción 1ª de propiedad horizontal de dicha casa, de la finca 12238, obrante al folio 60 de libro 131 de la Sección Segunda de este municipio de Santiago, tomo 1089.

ESTADO POSESORIO	
	PLENO DOMINIO

APROVECHAMIENTO	
COEFICIENTE DE PARTICIPACIÓN	0,28%
U.A. DE DERECHO	27,487

COORDENADAS U.T.M. SISTEMA ETRS89, USO 29	
	X=535126.2590 Y=4746443.3370
	X=535133.4490 Y=4746447.2070
	X=535132.4710 Y=4746454.4100
	X=535124.8000 Y=4746453.1680
	X=535125.7980 Y=4746446.4270

DESCRIPCIÓN DE LAS PARCELAS DE ORIGEN – FICHA PARCELA: 41

PROPIETARIO			
NOMBRE	CONSTRUCCIONES TABOADA Y RAMOS S.L.	C.I.F.	B-36.052.876
DOMICILIO	Polígono Industrial Lalín 2000, C-26 36.512 Lalín (PONTEVEDRA)		

SUPERFICIE	
PARCELA 41	50 m ²

DESCRIPCIÓN Y PLANO			
DESCRIPCIÓN	Parcela 41		
NATURALEZA	Urbana		
LINDEROS	NORTE	MARÍA ISABEL SOBRINO GONZÁLEZ, JOSÉ MANUEL SOBRINO GONZÁLEZ Y MARÍA JESÚS LORENZO BOTANA	Parcela 10A
	SUR	Codeseira de Vidán	
	ESTE	MANUEL GONZÁLEZ VÁZQUEZ	Av. Mestra V. Míguez 22
	OESTE	CONSTRUCCIONES TABOADA Y RAMOS S.L.	Parcela 40
EDIFICACIONES	No presenta edificaciones		

PLANO

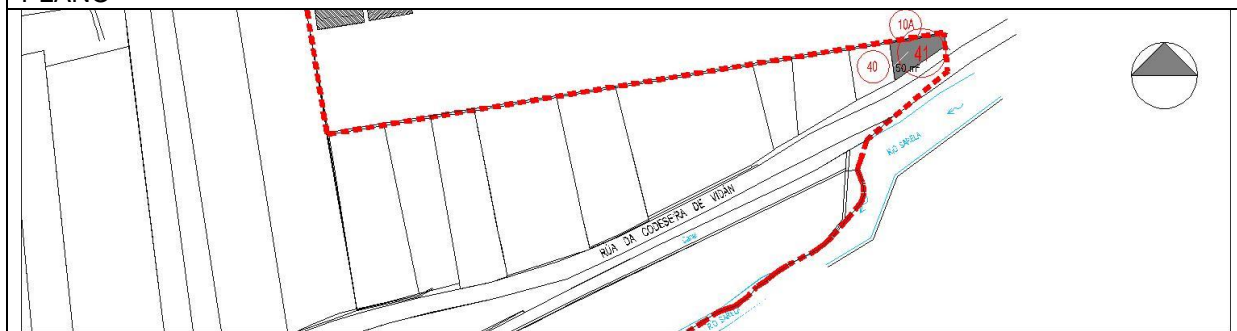

INSCRIPCIÓN REGISTRAL			
TITULAR	CONSTRUCCIONES TABOADA Y RAMOS S.L.	C.I.F.	B-36.052.876
DATOS REGISTRALES	Tomo 1.734 Libro 776 Folio 20 Finca 53.298 Registro de la Propiedad nº 2 de Santiago de Compostela		

REFERENCIA CATASTRAL	
REFERENCIA CATASTRAL DEL INMUEBLE	5266221NH3456E0000KL

TÍTULO POSESORIO	
TÍTULO	SEGREGACIÓN
En virtud de escritura otorgada el día diez de diciembre del año dos mil diecinueve ante la Notario de Santiago Doña Inmaculada Espiñeira Soto, número 2.543 de su protocolo.	

CARGAS Y GRAVAMENES	
CARGAS	Libre de toda carga y gravamen. No existen arrendatarios, comodatarios ni ocupantes.

ESTADO POSESORIO	
	PLENO DOMINIO

APROVECHAMIENTO	
COEFICIENTE DE PARTICIPACIÓN	0,21%
U.A. DE DERECHO	20,824

COORDENADAS U.T.M. SISTEMA ETRS89, USO 29	
X=535133.4490 Y=4746447.2070	
X=535142.9980 Y=4746453.6270	
X=535142.6330 Y=4746456.0560	
X=535132.4710 Y=4746454.4100	

DESCRIPCIÓN DE LAS PARCELAS DE ORIGEN – FICHA PARCELA: 42 - CODESEIRA DE VIDÁN

PROPIETARIO			
NOMBRE		C.I.F.	
DOMICILIO			

SUPERFICIE	
42 (CODESEIRA DE VIDÁN)	1.191 m ²

DESCRIPCIÓN Y PLANO			
DESCRIPCIÓN	Viario público		
NATURALEZA	Urbana		
LINDEROS	NORTE	CONSTRUCCIONES TABOADA Y RAMOS S.L.	Parcelas 16, 17, 21 a 30 y 32 a 41
	SUR	CONSTRUCCIONES TABOADA Y RAMOS S.L.	Parcelas 18, 19 y 20
	ESTE		Codeseira
	OESTE		Codeseira
EDIFICACIONES			
PLANO			

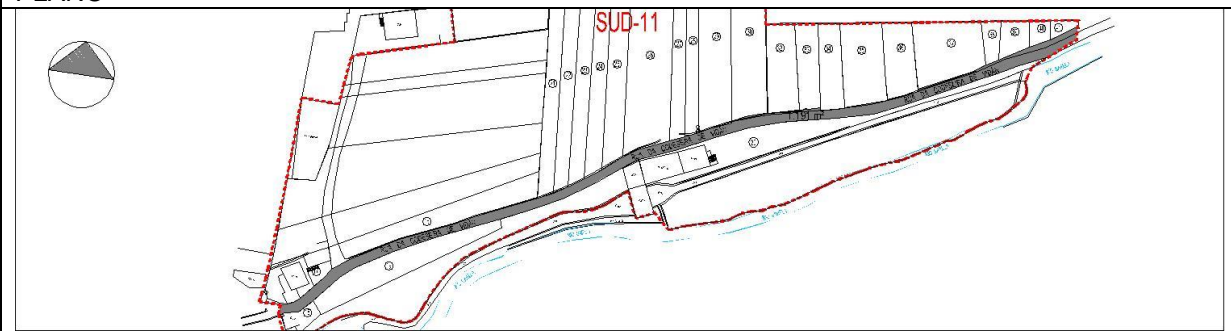

INSCRIPCIÓN REGISTRAL			
TITULAR		C.I.F.	
DATOS REGISTRALES			

REFERENCIA CATASTRAL	
REFERENCIA CATASTRAL DEL INMUEBLE	

TÍTULO POSESORIO	
TÍTULO	

CARGAS Y GRAVAMENES	
CARGAS	

ESTADO POSESORIO	

APROVECHAMIENTO	
COEFICIENTE DE PARTICIPACIÓN	4,99%
U.A. DE DERECHO	496,019

COORDENADAS U.T.M. SISTEMA ETRS89, USO 29			
X=535058.3089	Y=4746409.6896	X=534885.0719	Y=4746320.6346
X=535052.7129	Y=4746408.4516	X=534890.2229	Y=4746325.1846
X=535052.5350	Y=4746409.5180	X=534896.9209	Y=4746329.1356
X=535050.7870	Y=4746408.9980	X=534903.5709	Y=4746333.2006
X=535044.9690	Y=4746407.5790	X=534918.6299	Y=4746340.7966
X=535044.4680	Y=4746407.4570	X=534931.9069	Y=4746346.8886
X=535039.4140	Y=4746406.0560	X=534941.0200	Y=4746350.9334

X=535033.4221	Y=4746404.6774	X=534950.2959	Y=4746355.2666
X=535033.4239	Y=4746404.6670	X=534954.5429	Y=4746357.6136
X=535030.3252	Y=4746403.8988	X=534962.7389	Y=4746361.7906
X=535025.5462	Y=4746402.0437	X=534973.1359	Y=4746368.9166
X=535020.6325	Y=4746399.6886	X=534984.2159	Y=4746377.5276
X=535020.7300	Y=4746399.0721	X=534988.6527	Y=4746380.5219
X=535013.0609	Y=4746395.5806	X=534988.8819	Y=4746380.6766
X=535009.2216	Y=4746393.7606	X=534995.6829	Y=4746383.5266
X=535006.4139	Y=4746392.4296	X=535002.4839	Y=4746386.3766
X=535004.1993	Y=4746391.4081	X=535015.3579	Y=4746392.7786
X=534998.9409	Y=4746388.9826	X=535027.1979	Y=4746398.0696
X=534994.9277	Y=4746387.2195	X=535039.1159	Y=4746401.9946
X=534987.7459	Y=4746384.0646	X=535042.0269	Y=4746402.7736
X=534982.6950	Y=4746380.4635	X=535043.5836	Y=4746403.1299
X=534975.4699	Y=4746374.7031	X=535046.6399	Y=4746403.9066
X=534973.6739	Y=4746373.2466	X=535059.0559	Y=4746406.6716
X=534969.5589	Y=4746370.2517	X=535072.4369	Y=4746410.1866
X=534966.4329	Y=4746367.9766	X=535083.9009	Y=4746415.4446
X=534964.0168	Y=4746366.5080	X=535098.1819	Y=4746422.7126
X=534959.0908	Y=4746363.5139	X=535110.3849	Y=4746429.1376
X=534953.5306	Y=4746360.6329	X=535114.8769	Y=4746431.4596
X=534953.5302	Y=4746360.6376	X=535123.3529	Y=4746435.8176
X=534938.0509	Y=4746353.4936	X=535133.0369	Y=4746440.4296
X=534931.1609	Y=4746350.2836	X=535134.7257	Y=4746441.5560
X=534924.3069	Y=4746346.6366	X=535143.3585	Y=4746448.8620
X=534904.8979	Y=4746337.8406	X=535142.8852	Y=4746453.5512
X=534887.4569	Y=4746327.8236	X=535133.4490	Y=4746447.2070
X=534881.4719	Y=4746323.1736	X=535126.2590	Y=4746443.3370
X=534879.1389	Y=4746319.5046	X=535115.5290	Y=4746437.0130
X=534876.0945	Y=4746315.9857	X=535111.2980	Y=4746434.5270
X=534871.4979	Y=4746310.6726	X=535110.9740	Y=4746434.3040
X=534870.0039	Y=4746309.4016	X=535106.8980	Y=4746431.4970
X=534867.2689	Y=4746308.0166	X=535087.5308	Y=4746421.7679
X=534864.9041	Y=4746307.3468	X=535087.7290	Y=4746420.9800
X=534864.5960	Y=4746303.9550	X=535081.1650	Y=4746417.8090
X=534864.8084	Y=4746303.4500	X=535076.7572	Y=4746415.8520
X=534866.1693	Y=4746304.0753	X=535076.7550	Y=4746415.8620
X=534866.6099	Y=4746304.3746	X=535061.3840	Y=4746410.8220
X=534871.8359	Y=4746305.7336	X=535061.4121	Y=4746410.6517
X=534876.6075	Y=4746310.4627	X=535058.3089	Y=4746409.6896

DESCRIPCIÓN DE LAS PARCELAS DE ORIGEN – FICHA PARCELA: 43 AVD MESTRA VICTORIA MÍGUEZ

PROPIETARIO			
NOMBRE		C.I.F.	
DOMICILIO			

SUPERFICIE	
43(AVD MESTRA VICTORIA MÍGUEZ)	260 m ²

DESCRIPCIÓN Y PLANO			
DESCRIPCIÓN	Viario público		
NATURALEZA	Urbana		
LINDEROS	NORTE		AVD MESTRA VICTORIA MÍGUEZ
	SUR	CONSTRUCCIONES TABOADA Y RAMOS S.L.	Parcelas 1, 27, 28 y 31
	ESTE		AVD MESTRA VICTORIA MÍGUEZ
	OESTE		AVD MESTRA VICTORIA MÍGUEZ
EDIFICACIONES	No presenta edificaciones		
PLANO			

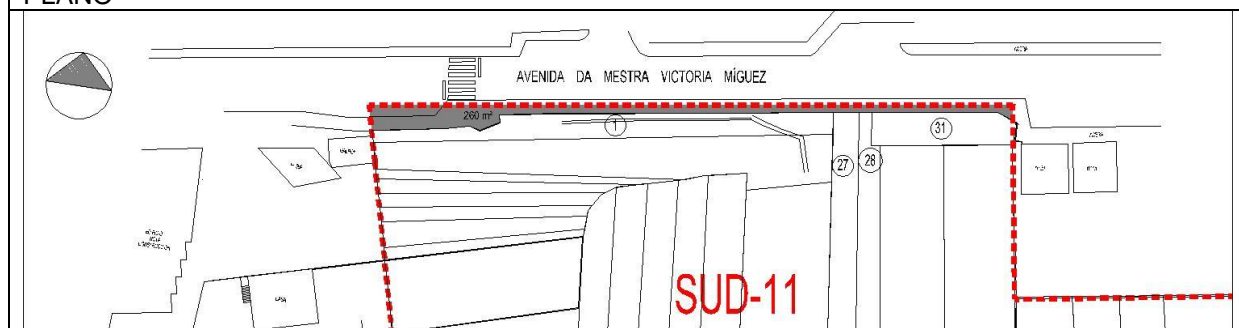

INSCRIPCIÓN REGISTRAL			
TITULAR		C.I.F.	
DATOS REGISTRALES			

REFERENCIA CATASTRAL	
REFERENCIA CATASTRAL DEL INMUEBLE	

TÍTULO POSESORIO	
TÍTULO	

CARGAS Y GRAVAMENES	
CARGAS	

ESTADO POSESORIO	

APROVECHAMIENTO	
COEFICIENTE DE PARTICIPACIÓN	1,09
U.A. DE DERECHO	108,283

COORDENADAS U.T.M. SISTEMA ETRS89, USO 29			
X=535022.2151	Y=4746472.6699	X=534938.6683	Y=4746458.4549
X=534903.8819	Y=4746454.9239	X=534966.4559	Y=4746462.6556
X=534905.0717	Y=4746450.2566	X=534989.4741	Y=4746466.2430
X=534918.2779	Y=4746452.5136	X=534996.5486	Y=4746467.3242
X=534922.9258	Y=4746453.7042	X=535010.0886	Y=4746469.3703
X=534924.9475	Y=4746453.2190	X=535019.6436	Y=4746470.8193
X=534928.3798	Y=4746455.2831	X=535022.6966	Y=4746469.6808
X=534927.9708	Y=4746456.6342	X=535022.2151	Y=4746472.6699