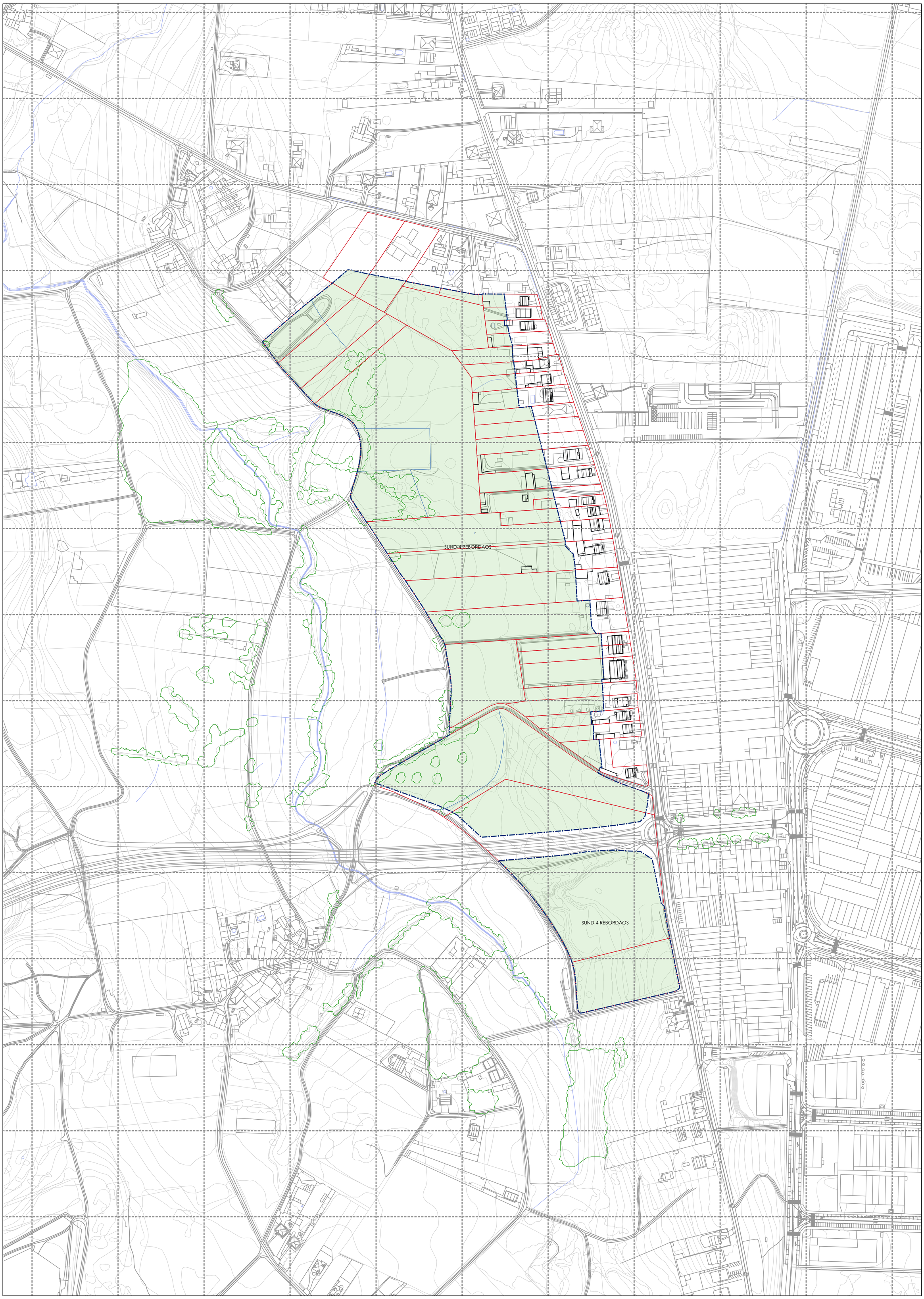

Firmado digitalmente por JOSE MANUEL GONZALEZ GARCIA - 77404022Y
Fecha: 2023.06.28 11:43:44 +02'00'

Documento reformado que cumpre as condicións sinaladas no acordo de aprobación inicial adoptado pola Xunta de Goberno Local na sesión do 26 de maio 2023.
O secretario xeral do Pleno

VOLPINI REYES MARIA PILAR - 01491959H

Firmado digitalmente por VOLPINI REYES MARIA PILAR - 01491959H
Fecha: 2023.06.19 16:53:47 +02'00'

LENDA DE SIMBOLOXÍA

- DELIMITACIÓN SUND-4
- USO ACTUAL AGRARIO

PARCELAS ACTUALES
- Parcela
- Subparcela
- Construcción

GRÁFICO DE FOLLAS

CONCELLO DE SANTIAGO

ANAYA ARQUITECTOS

	SANTIAGO DE COMPOSTELA
	PLAN PARCIAL SUND 4 REBORDAOS
	ANAYA ARQUITECTOS SLP
	APROBACIÓN INICIAL
15078_PP_SUND04_202306_AI	PLANO DA ALTERNATIVA 0
UTM-ETRS89 (EPSG:25829)	**Nº 37** — **AAE_02ALT0**
1:2.000	0 — 100 — 200 m